Souhlasíme s navrhovaným stavebním záměrem.

Svazek obcí Cyklostezka Nový Jičín – Hostašovice
Masarykovo nám. 1, 741 01 Nový Jičín
zastoupený JUDr. Václavem Dobrozemským,
předsedou Rady svazku
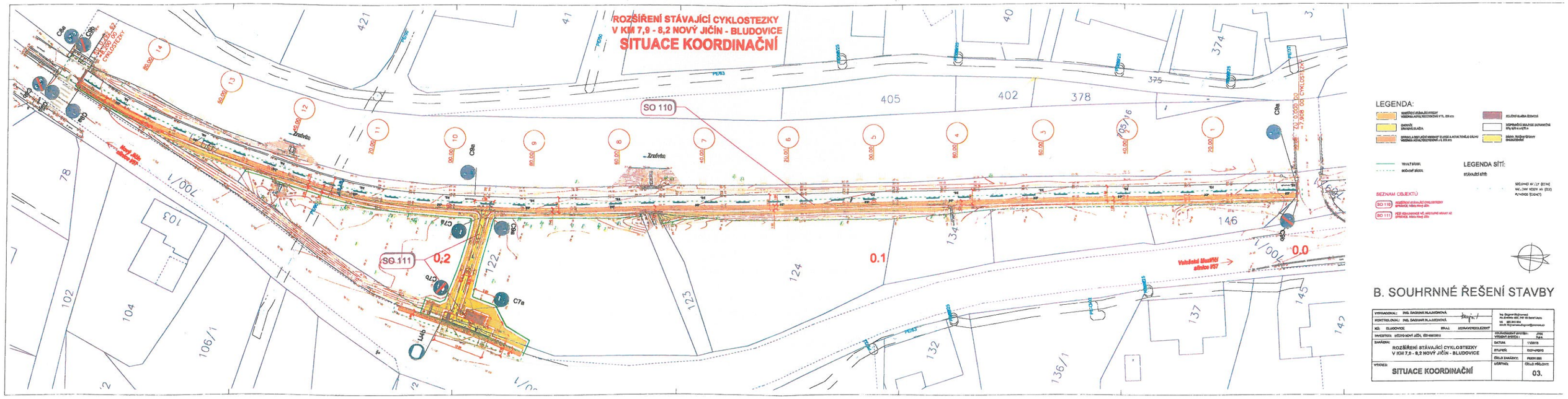
V Novém Jičíně dne 22.3.2019