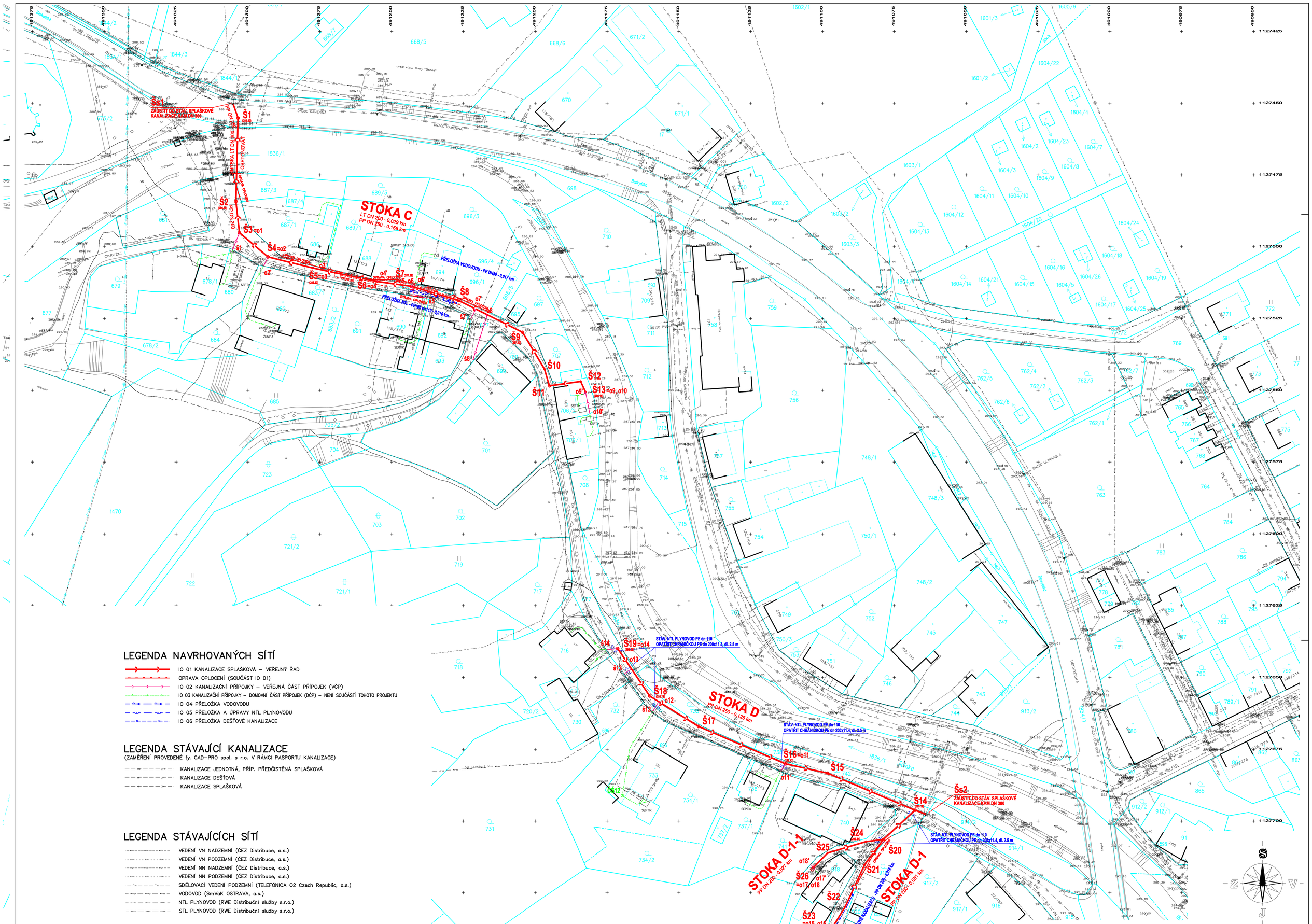

LEGENDA NAVRHOVANÝCH SÍTÍ

- IO 01 KANALIZACE SPLAŠKOVÁ – VEŘEJNÝ ŘAD
- OPRAVA OPLOCENÍ (SOUČÁST IO 01)
- IO 02 KANALIZAČNÍ PŘÍPOJKY – VEŘEJNÁ ČÁST PŘÍPOJEK (VČP)
- IO 03 KANALIZAČNÍ PŘÍPOJKY – DOMOVNÍ ČÁST PŘÍPOJEK (DČP) – NENÍ SOUČÁSTÍ TOHOTO PROJEKTU
- IO 04 PŘELOŽKA VODOVODU
- IO 05 PŘELOŽKA A ÚPRAVY NTL PLYNOVODU
- IO 06 PŘELOŽKA DEŠŤOVÉ KANALIZACE

LEGENDA STÁVAJÍCÍ KANALIZACE

(ZAMĚŘENÍ PROVEDENÉ fy. CAD–PRO spol. s r.o. V RÁMCI PASPORTU KANALIZACE)

- KANALIZACE JEDNOTNÁ, PŘÍP. PŘEDČISTĚNÁ SPLAŠKOVÁ
- KANALIZACE DEŠŤOVÁ
- KANALIZACE SPLAŠKOVÁ

LEGENDA STÁVAJÍCÍCH SÍTÍ

- VEDENÍ VN NADZEMNÍ (ČEZ Distribuce, a.s.)
- VEDENÍ VN PODZEMNÍ (ČEZ Distribuce, a.s.)
- VEDENÍ NN NADZEMNÍ (ČEZ Distribuce, a.s.)
- VEDENÍ NN PODZEMNÍ (ČEZ Distribuce, a.s.)
- SDĚLOVACÍ VEDENÍ PODZEMNÍ (TELEFÓNICA O2 Czech Republic, a.s.)
- VODOVOD (SmVaK OSTRAVA, a.s.)
- NTL PLYNOVOD (RWE Distribuční služby s.r.o.)
- STL PLYNOVOD (RWE Distribuční služby s.r.o.)

LEGENDA KATASTRU A ZAMĚŘENÍ

- HRANICE PARCEL DLE KATASTRU NEMOVITOSTI
- VNITŘNÍ KRESBA PARCEL
- PLOT DRÁTĚNÝ
- PLOT DŘEVĚNÝ
- PLOT KOVOVÝ
- PLOT Z ŽIVÝCH ROSTLIN
- OPĚRNÁ ZEĎ (ZÍDKA, STĚNA)
- ZAMĚŘENÁ KANALIZACE – BEZ ROZLIŠENÍ DRUHU

SOUŘADNICOVÝ SYSTÉM S–JTSK, VÝŠKOVÝ SYSTÉM Bpv

Tato dokumentace včetně všech příloh (s výjimkou dat poskytnutých objednatelem) je duševním vlastnictvím společnosti CAD-PRO spol. s r.o. Oprávnění pro použití této dokumentace náleží pouze objednateli a to pouze v rozsahu vyplývajícím z uzavřeného smluvního vztahu. Jiné osoby (jak fyzické, tak právnické) nejsou bez předchozího písemného souhlasu objednatele a zpracovatele projektové dokumentace oprávněny tuto dokumentaci, ani její část jakkoli využívat, kopírovat, ani jiným způsobem rozmnožovat, nebo zpřístupnit dalším osobám.
DOKUMENTACE PODLÉHÁ AUTORSKÉMU ZÁKONU č. 121/2000 Sb. VE ZNĚNÍ POZDĚJŠÍCH PŘEDPISŮ SE VŠEMI DŮSLEDKY Z TOHO VYPLÝVAJÍCÍMI !

Kreslil:	Zodpovědný projektant:	Vedoucí projekce:
Martin FUSEK	Ing. Pavel VANDUCH	Aleš PUPÍK

CAD-PRO, spol. s r.o.
Masarykovo nám. 1
757 01 VALAŠSKÉ MEZIŘÍČÍ
CZECH REPUBLIC
TEL: +420 571 679 111
FAX: +420 571 679 468
e-mail:cad@cad-pro.cz ☎ cad-pro.cz
http://www.cad-pro.cz

Objednatel: Město Nový Jičín, Masarykovo náměstí 1, 741 01 Nový Jičín

Název projektu: **KANALIZACE SPLAŠKOVÁ ŽILINA U NOVÉHO JIČÍNA - - III. ETAPA, ULICE OKRUŽNÍ**

Část: C- SITUAČNÍ VÝKRESY

Formát:	15x A4
Měřítko:	1:500
Datum:	10/2013
Stupeň:	DÚR
Zak.čís.	2013 007

Název výkresu: **SITUACE STAVBY**

Číslo výkresu: **- C2**

960x780