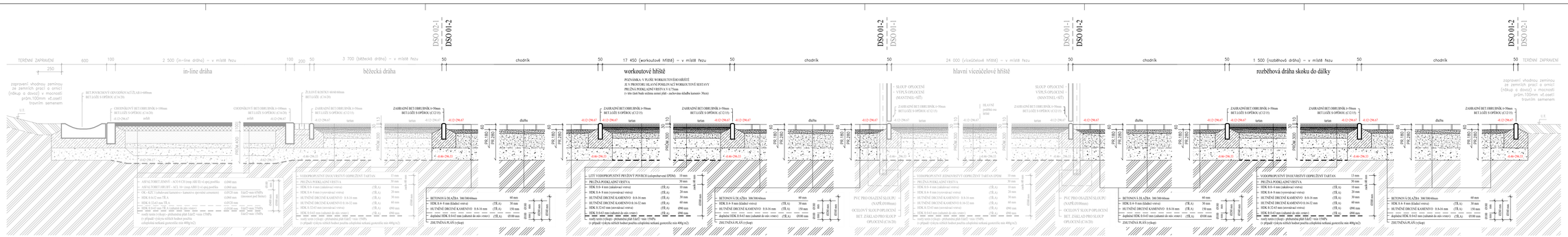

POZNÁMKA

ZÁKLADOVÁ VRSTVU PROVÉST RUČNĚ V MOŽNOSTI 5MM (MAX. 10MM).
ZÁKLADOVÁ VRSTVA NESMÍ BÝT PROVÁDĚNA JAKO VYROVNÁVACÍ!!!
HUTNIT PO JEDNOTLIVÝCH FRAKČNÍCH VRSTVÁCH.

UPOZORNĚNÍ

VÝŠKOVÉ HODNOTY JSOU UVEDENY V DANÉM ŘEZU (BÚZ V PODÉLNÉ OSE AREÁLU).
TENTO ŘEZ BÚ NEZAKRÝVÁ CELÝ SPAD SPORTOVIŠTĚ (VIZ ŘEZ C-C´)

+0,00 = 296.79 (MĚNÍ SE ZVOLENÁ ÚROVEŇ UM.SPORT.POVRCHU DSO 02-1) Dráha a seřízy - a bet.obrubníků

PARÉ ČÍSLO:	AUTORIZACE:	Projektová dokumentace je chráněna autorským zákonem. Jakoukoliv zásah do jejího obsahu porušuje ustanovení tohoto zákona. Jan Dudek - PROJEKTOR SPORTOVIŠŤ Dvořákova 2178 760 01 ZLÍN tel.:603 424 444, e-mail: info@projektorsportovist.cz www.projektorsportovist.cz	
KRAJ:	MORAVSKOSLEZSKÝ		
MĚSTO STAVBY:	NOVÝ JIČÍN		
INVESTOR:	ZŠ a MŠ NOVÝ JIČÍN, Jubilejní 1 a 1, Jubilejní 400/1, 741 01 NOVÝ JIČÍN	PROFESE:	STAVEBNÍ TECHNICKÉ ŘEŠENÍ
		VYPRACOVAL:	SPORTOR - sportoviště s.r.o. www.sportor.cz
NÁZEV STAVBY: Obnova školního hřiště u ZŠ a MŠ Dlouhá - NOVÝ JIČÍN		ZODPOVĚDNÝ PROJEKTANT PROFESE:	INGJANA ŠEVČÍKOVÁ
		HLAVNÍ INŽENÝR PROJEKTU:	INGJANA ŠEVČÍKOVÁ
STAVEBNÍ OBJEKTY: DSO 01- 2	MĚŘÍTKO: N	KÓD PROJEKTU:	14/2020
		STUPEŇ:	DUR+DSP+DPS
NÁZEV VÝKRESU: VZOROVÝ PŘÉČNÝ ŘEZ (ŘEZ B-B´)		DATUM:	08/2020
		Č.VÝKRESU:	D1.2-1-2b ZM Č.: