PŮDORYS PROPUSTKU

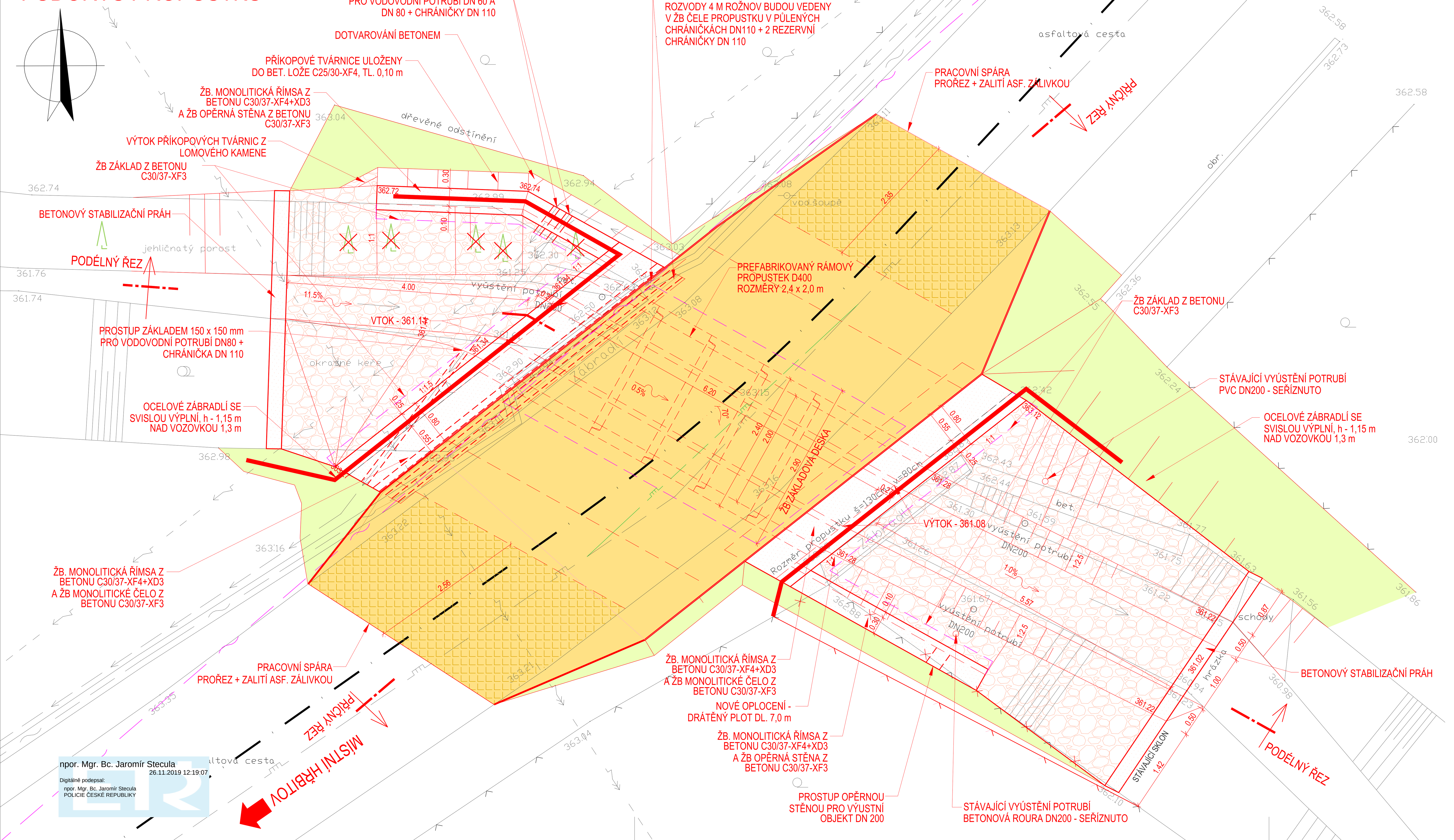

LEGENDA STÁVAJÍCÍCH INŽENÝRSKÝCH SÍTÍ:

- STL PLYNOVOD (GasNet)
- VODOVODNÍ POTRUBÍ (Obec Hodslavice)
- NADZEMNÍ VEDENÍ VN DO 35 kV (ČEZ)
- NADZEMNÍ VEDENÍ NN DO 1 kV (ČEZ)
- SDĚLOVACÍ VEDENÍ (CETIN)
- NADZEMNÍ SDĚL. VEDENÍ (CETIN)
- PODZEMNÍ KABELOVÉ ROZVODY (4M Rožnov)
- NADZEMNÍ KABELOVÉ ROZVODY (4M Rožnov)

LEGENDA NOVÝCH INŽENÝRSKÝCH SÍTÍ:

- PŘELOŽKA SDĚLOVACÍHO VEDENÍ A KABEL. ROZVODU
- PŘELOŽKA STL PLYNOVODU

LEGENDA ČAR:

- STÁVAJÍCÍ HRANY
- STÁVAJÍCÍ OPLOCENÍ
- DEMOLICE STÁVAJÍCÍHO OPLOCENÍ DL. 7,5 m
- ÚPRAVA OPLOCENÍ
- STÁVAJÍCÍ OSA KOMUNIKACE
- PROJEKTOVANÉ HRANY

LEGENDA PLOCH:

- PLNÁ KONSTRUKCE VOZOVKY - ASFALT
- FRÉZOVÁNÍ + POKLÁDKA VOZOVKY - NAVAZÁNÍ NA STÁVAJÍCÍ STAV
- ZPEVNĚNÍ POVRCHU - DLAŽBA Z LOMOVÉHO KÁMENE
- DOROVNÁVKY TERÉNU, OZELENĚNÍ

LEGENDA OSTATNÍ:

- KÁCENÍ STROMŮ

PODÉLNÝ ŘEZ PROPUSTKEM PO ÚPRAVÁCH

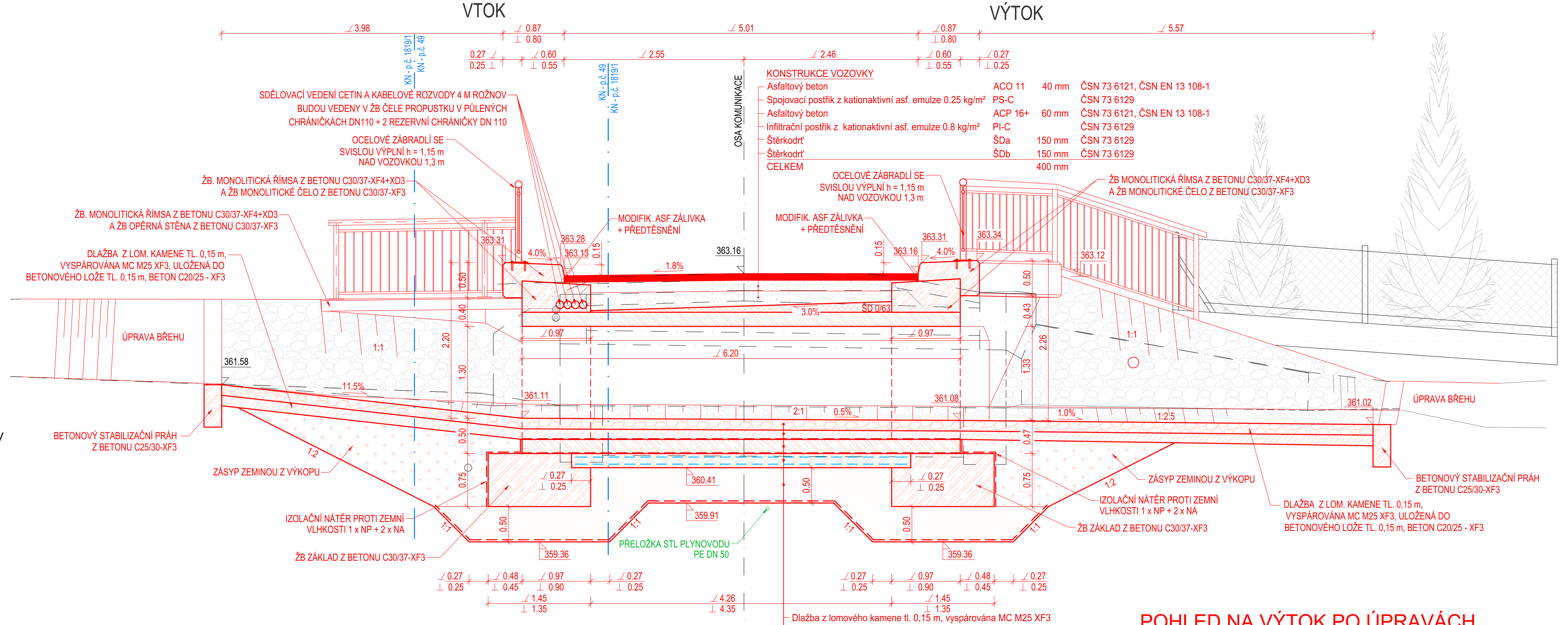

POHLED NA VTOK PO ÚPRAVÁCH

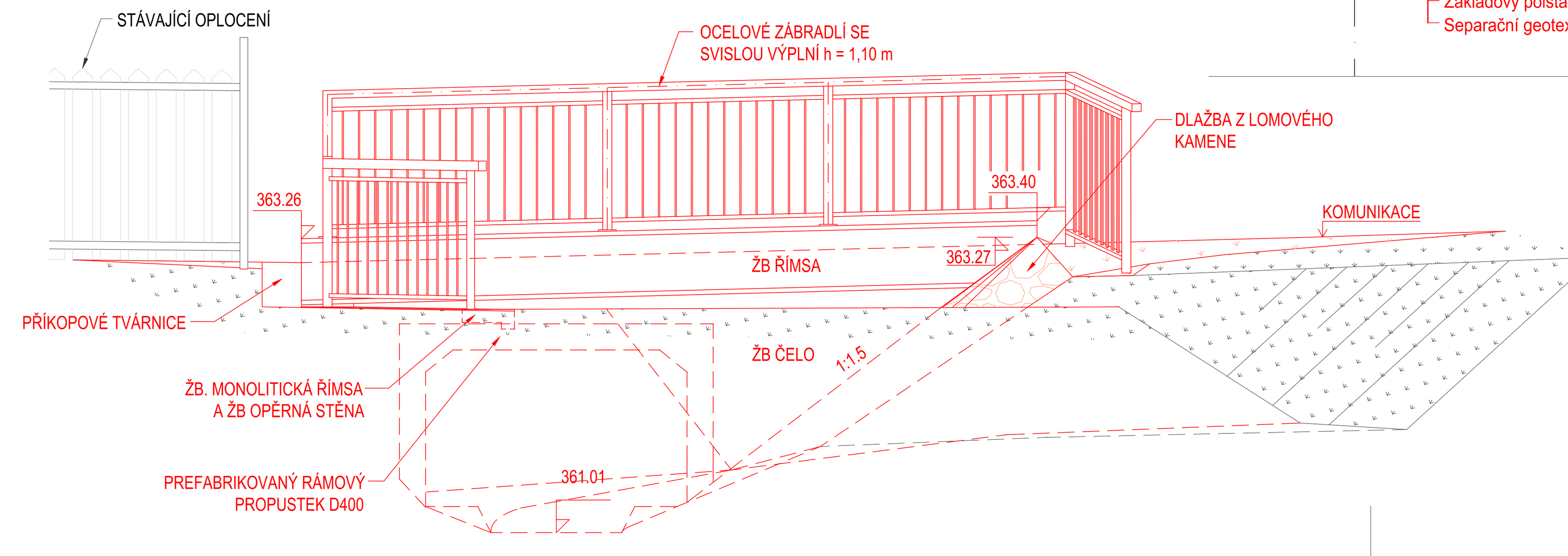

POHLED NA VÝTOK PO ÚPRAVÁCH

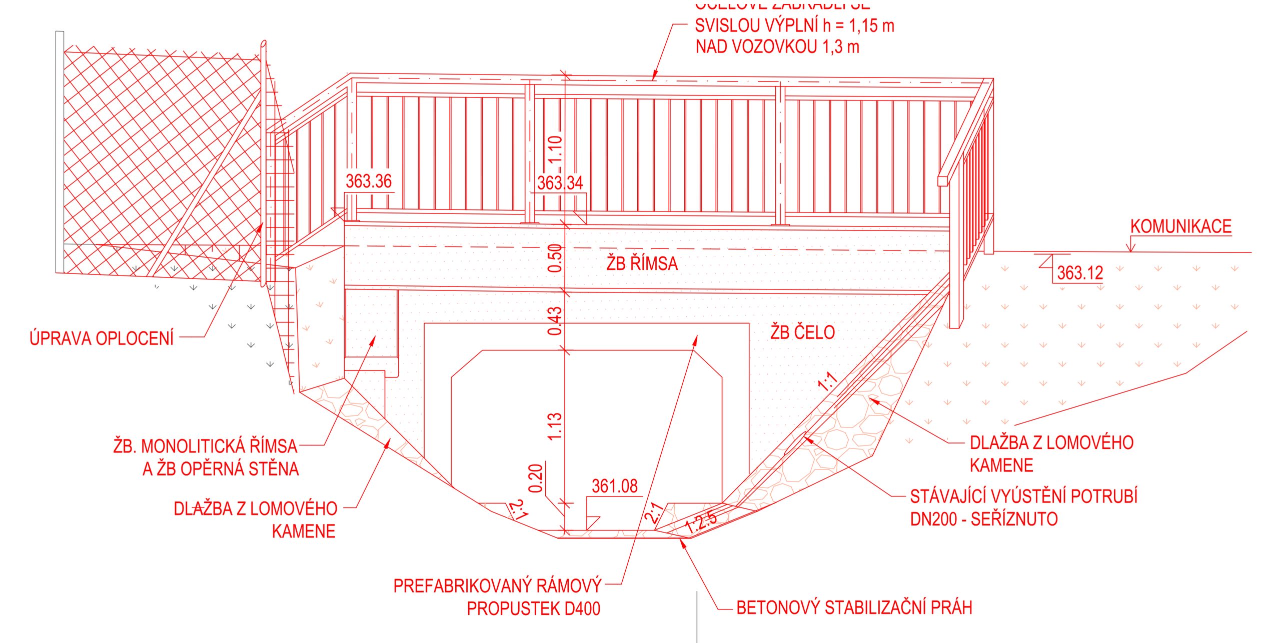

PŘÍČNÝ ŘEZ PROPUSTKEM

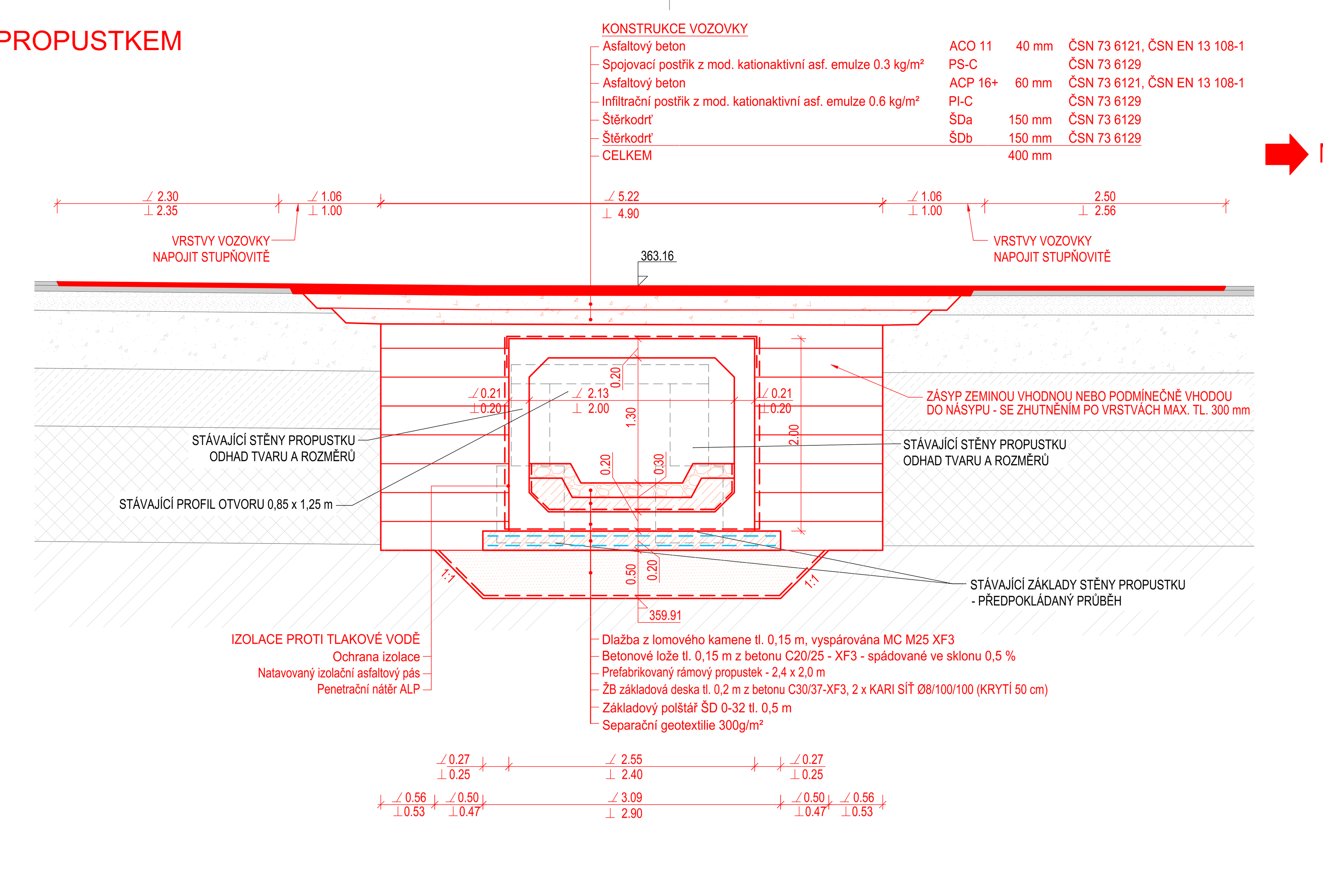

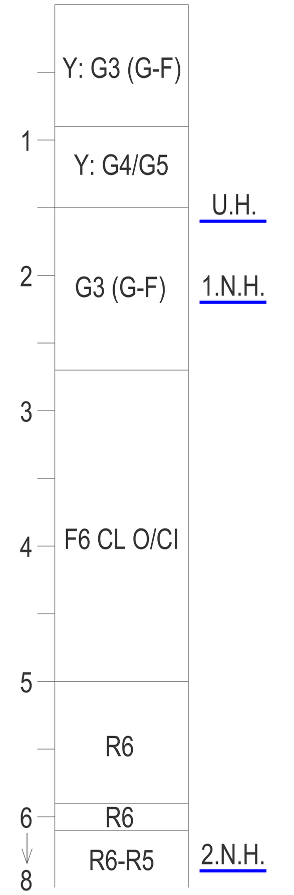

INŽENÝRSKÉ SÍTĚ JSOU V SITUACI A ŘEZU ZAKRESLENY POUZE ORIENTAČNĚ, DLE ZAMĚŘENÝCH VIDITELNÝCH ZNAKŮ V TERÉNU A PŘEDANÝCH PODKLADŮ SPRÁVCŮ SÍTÍ. PŘED ZAHÁJENÍM ZEMNÍCH PRACÍ MUSÍ BÝT PROVEDENO JEJICH PŘESNÉ VYTÝČENÍ V TERÉNU. VÝKOPOVÉ PRÁCE V BLÍZKOSTI INŽ. SÍTÍ PROVÁDĚT RUČNĚ.

SOUŘADNÝ SYSTÉM: JTSK

VÝŠKOVÝ SYSTÉM: BpV

ZODPOVĚDNÝ PROJEKTANT ING. TALÁŠEK, Ph.D.	VYPRACOVAL ING. BERNATÍKOVÁ	KONTROLOVAL ING. TALÁŠEK, Ph.D.	RSE Project s.r.o. Ruská 83/24, 703 00 Ostrava e-mail: info@rseproject.cz	
OBEC, KRAJ NOVÝ JIČÍN - ČÁST OBCE STRANÍK MORAVSKOSLEZSKÝ KRAJ	INVESTOR / OBJEDNATEL MĚSTO NOVÝ JIČÍN MASARYKOVO NÁM. 1/1, 741 01 NOVÝ JIČÍN			
NÁZEV AKCE PROPUSTEK U DOMU Č.P. 86, K.Ú. STRANÍK			DATUM	ŘÍJEN 2019
ČÁST PD D - DOKUMENTACE OBJEKTŮ TECHN. A TECHNOLOG. ZAŘÍZENÍ	STAVEBNÍ OBJEKT SO101 - PROPUSTEK		FORMÁT	7 x A4
			MĚŘÍTKO	1:50
			STUPEŇ PD	DÚR + DSP
NÁZEV VÝKRESU VÝKRES NOVÉHO PROPUSTKU			Č. SOUPRAVY	Č. VÝKRESU D.1.1.101.2.02