

**Zastavovací studie
Revitalizace sportovního areálu,
ul. U Stadionu, Nový Jičín**

**Koncepty,
geneze**

Leden 2020

PPSKANIA
PROJEKČNÍ INŽENÝRSKÁ ČINNOST

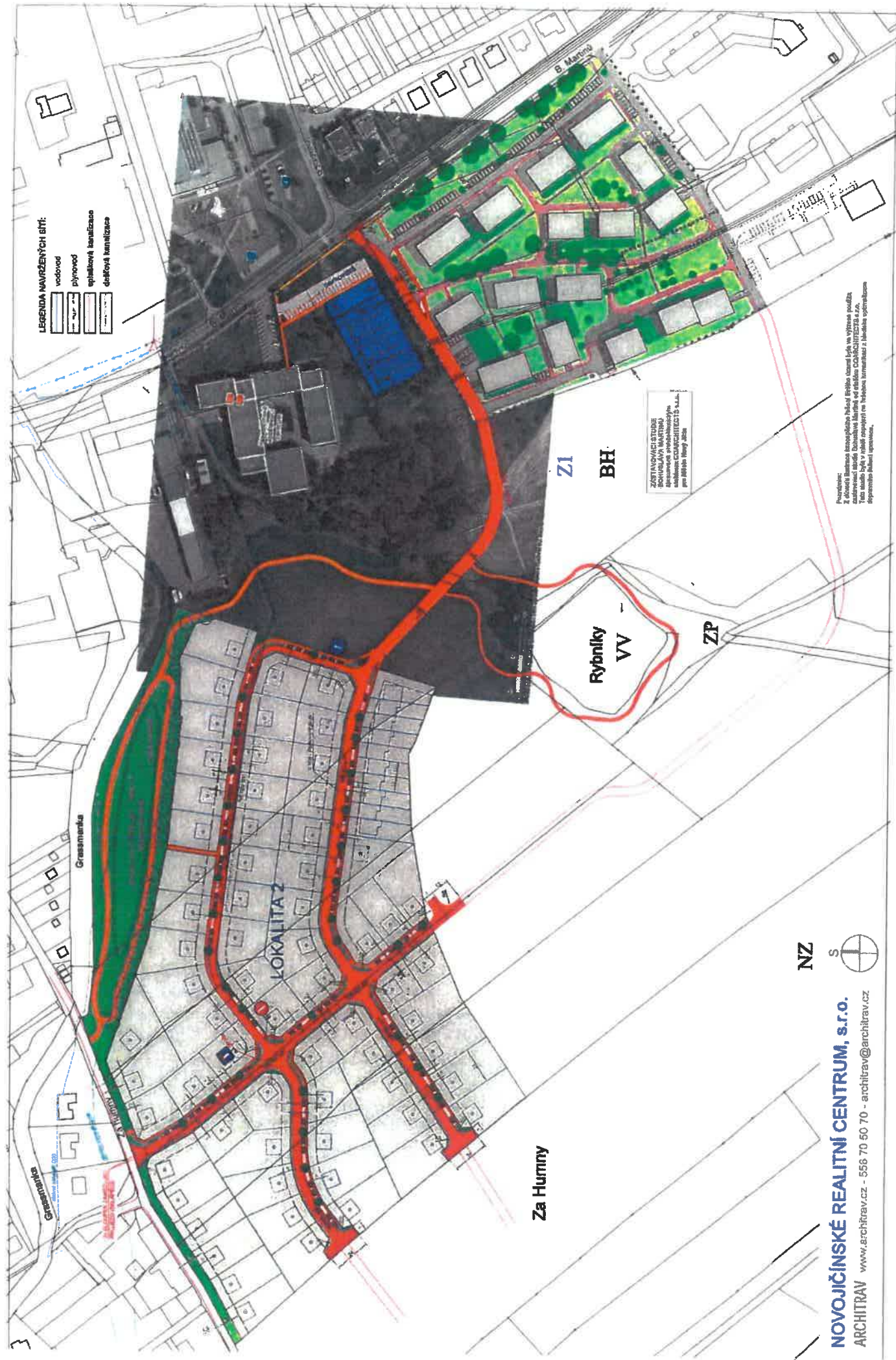



FOTBAL. ŽÁZEMÍ
HALA + ŽÁZEMÍ

VÍCEúčELOVÁ HALA - N. JIČÍN
I. NP - VAR. ŘEŠENÍ
M 1:100
10.2019
Lif

FOTBAL. TRIBUNA ~ 580 km²

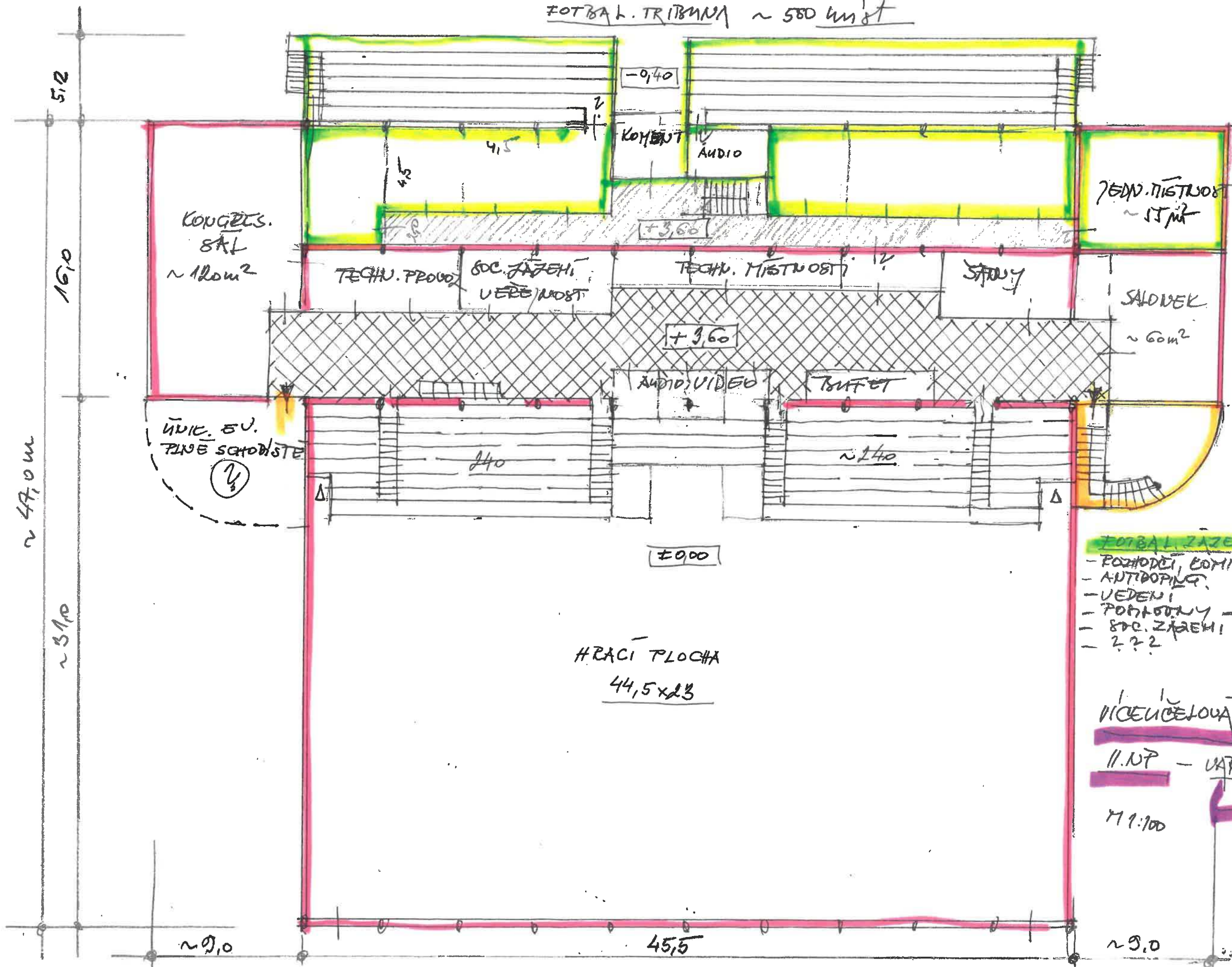

- FOTBAL. ZAŘEŽÍ**
- POHODLÍ, KOMIČAR
 - ANTIDOPING
 - VEDENÍ
 - POHODLÍ
 - SOC. ZAŘEŽÍ
 - ???

VÍCEúčELOVÁ HALA - V. J. Č. 11. NP - V. R. ŘEŠENÍ 10. 2019

M 1:100

Lif

PRÍČNY REZ

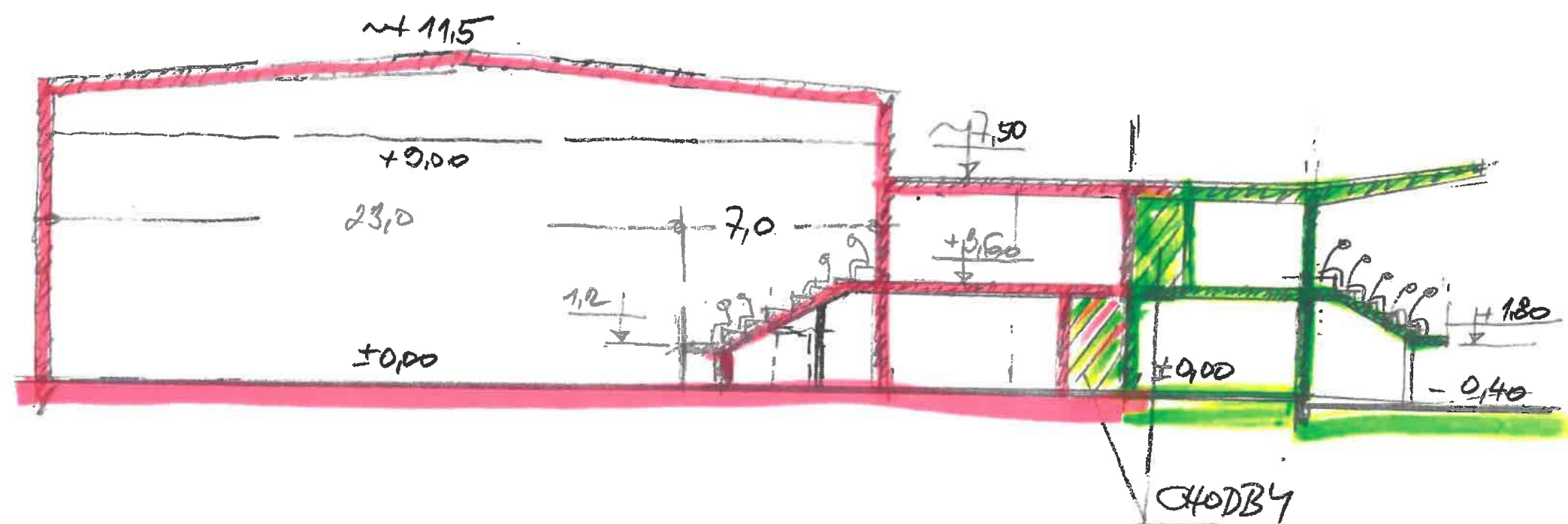

U. JICU VICELOVA HALA
 VAR. ROZET
 1.000
PRÍČNY REZ
 10.10.19

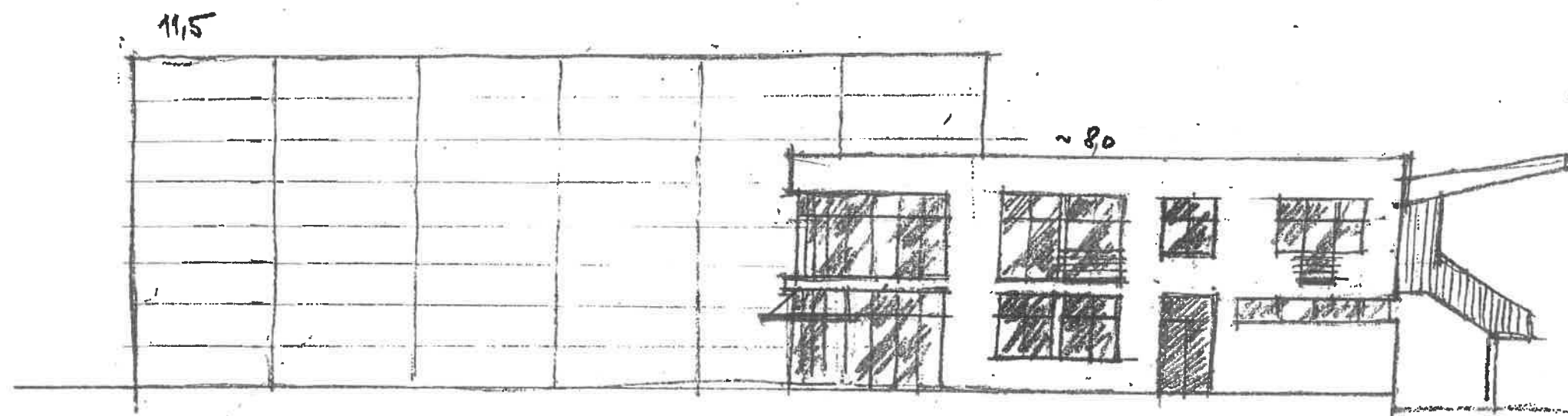

ИЗУЩЕЛОВАТА Л. ПЕН

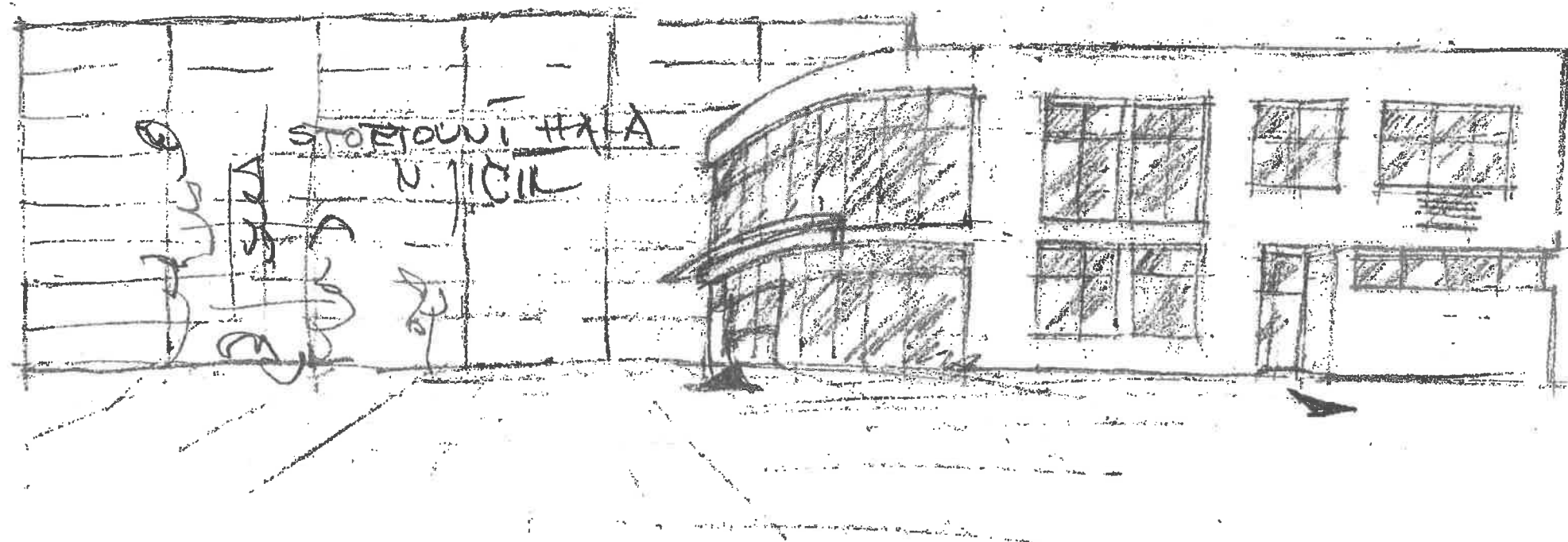

-A

B

1NP

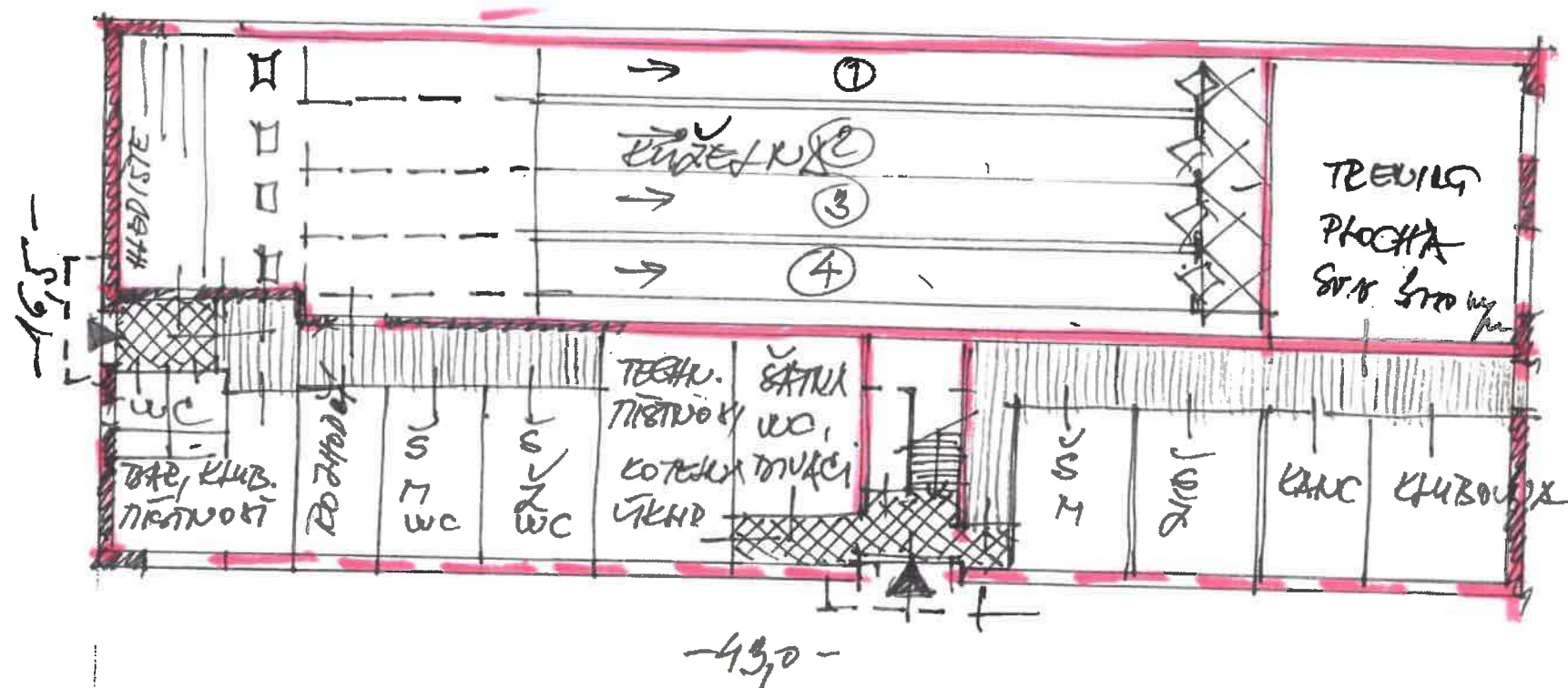

II. NP

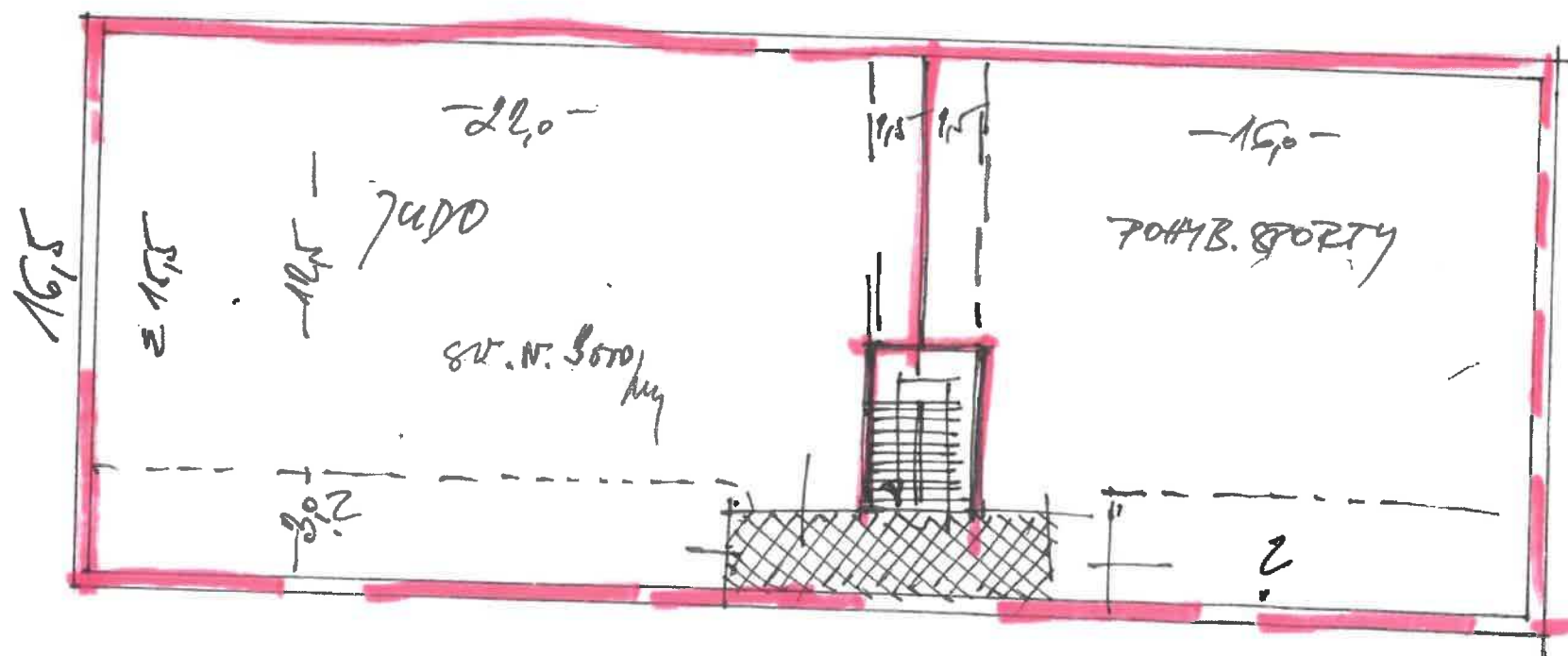

SPORT. AREÁL V. ŽIČKĚ
VÝCHOVÉ SPORTY, KLUBOVNA

1.600

12. 2010 Kij

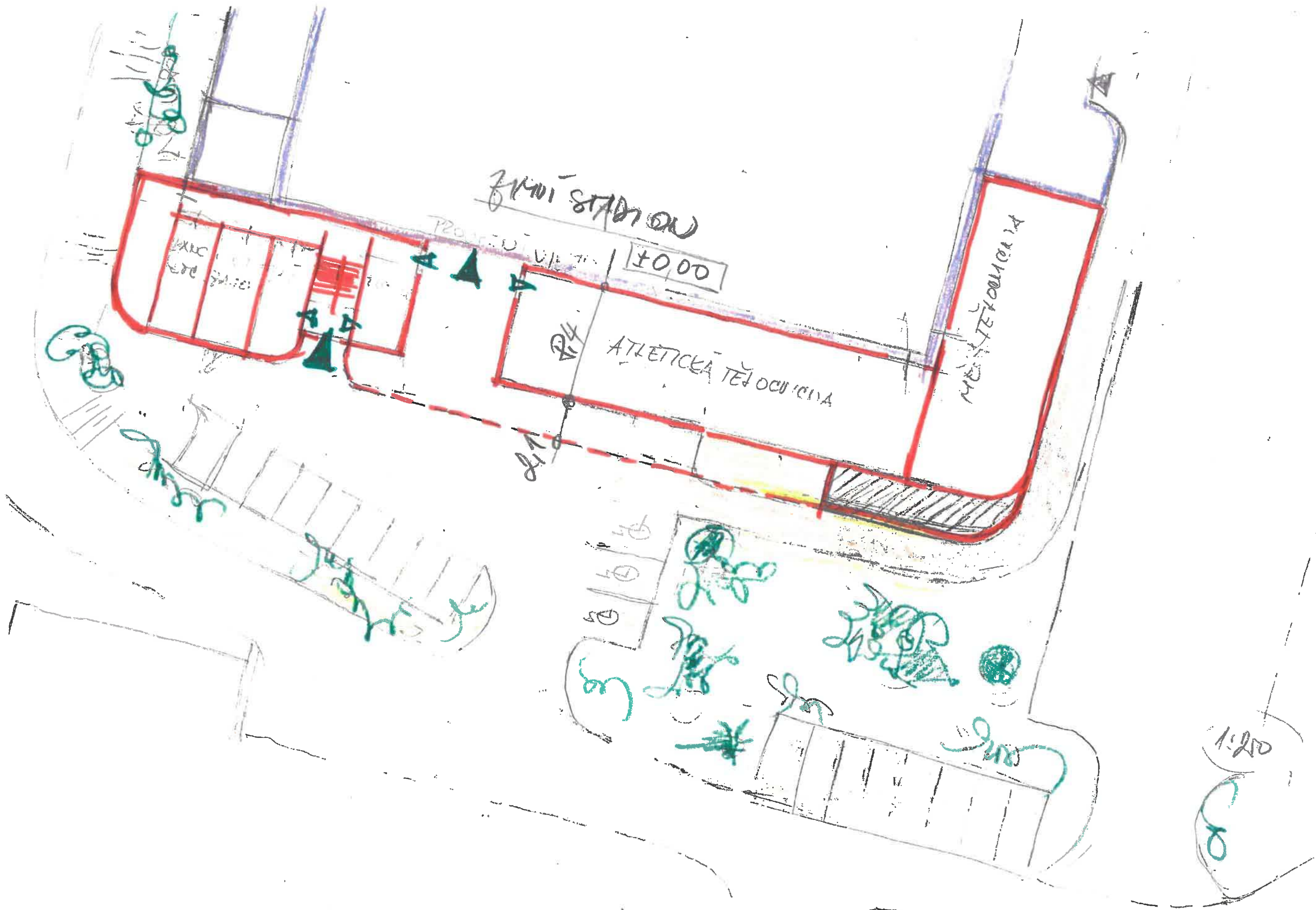

UBYTOVNA

LDP

11 20 19



ДВЕРЬ

11.06.19

K.K.

1:250

MOŽNÝ POHLED OD ŘEKY (ZASTÍNĚNÝ STROMY)

70



~ 9.10

TVAROVÉ ŘEŠENÍ
T. HALA TETRAVIZNE
980
foc. budovské kronota,
obloha
dřevěná obloha lipová
atd

TOTO ŘEŠENÍ UMŮŽNÍ POSTUPNOU
REALIZACI HAL - 1-3

POČÍTEJTE PRODUZU
DVOUTPDL. OBJEKT

- KRETIKA
- TOTAL
- ZAJMOTĚLIVOSTI

Grasmanka

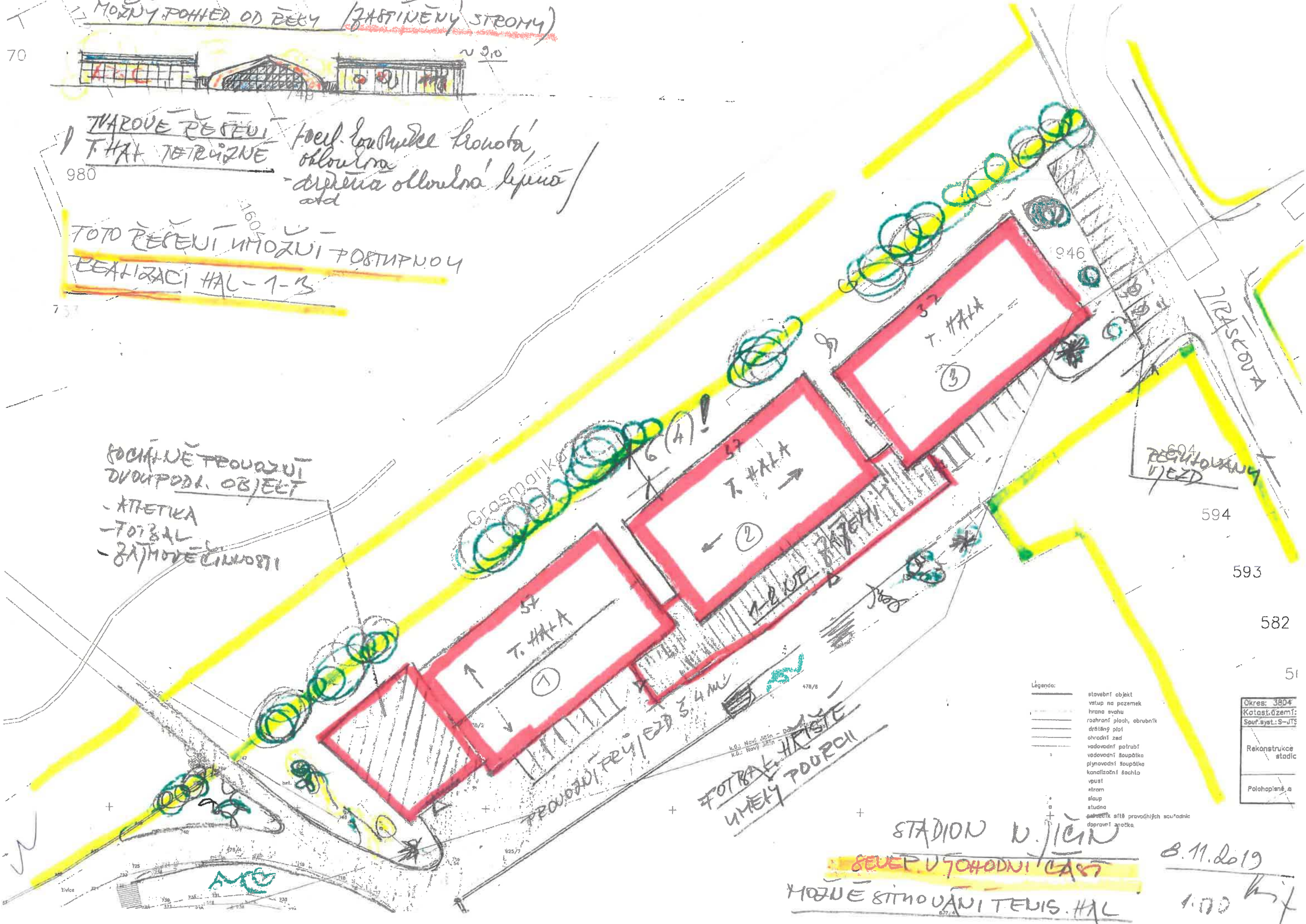

Legenda:

- stavební objekt
- vstup na pozemek
- hrana svahu
- rozhraní ploch, obrubník
- dřevěný plot
- okružní zed
- vodovodní potrubí
- vodovodní souputka
- plynovodní souputka
- kanalizační sacha
- vpust
- strom
- sloup
- studna
- průběh střešní konstrukce
- dopravní značka

Okres: 3804
Katastrální území:
Souř. syst.: S-JT5

Rekonstrukce
stadie

Polohopisné a

PROJEKT
K.Š. Nový Jičín - Dálnice
K.Š. Nový Jičín

STADION N. JIČÍN
SEVER. UTOHODNÍ ČÁST
MOŽNÉ SITNOVÁNÍ TENIS. HAL

8.11.2019
1.00

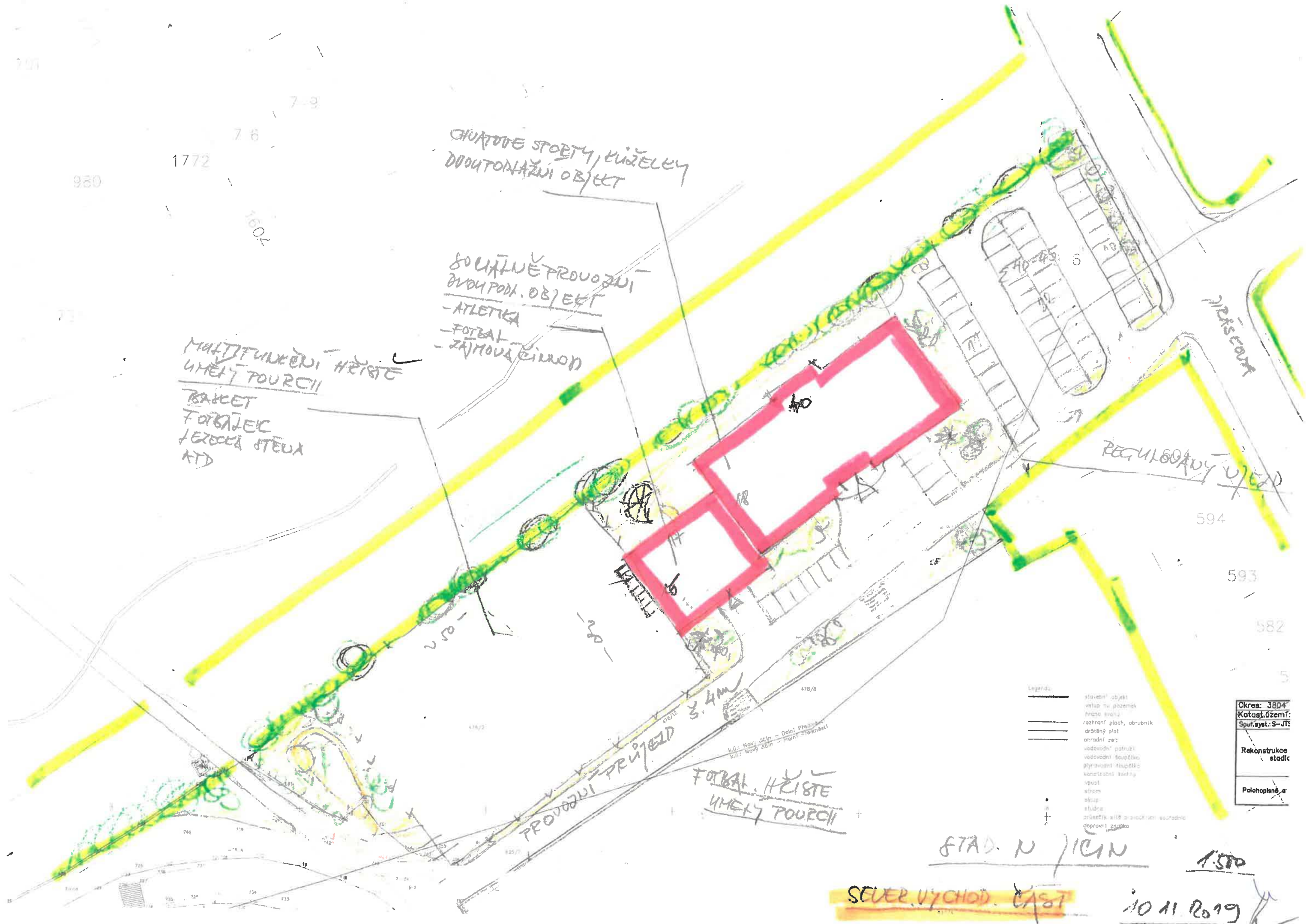

CHUĎOVÉ SPORTY, KUŽELEK
DOUČOVACÍ OBJEKT

SOCIÁLNĚ PROVOZNI
OBJEKT
- ATLETIKA
- FOOTBAL
- ZÁMOVĚŘNOST

MULTIFUNKČNÍ HRISTE
UMELÝ POUCH
BASKET
FOOTBÁLEK
LEZECKÁ STĚNA
ATD

REGULOVANÝ ÚJEZD

FOOTBAL. HRISTE
UMELÝ POUCH

Legenda:

- stavba objektu
- vstup na pozemek
- hranice pozemku
- rozhraní ploch, obrubník
- dráhový plot
- opradní zeď
- vedecovodní potrubí
- vedecovodní soustava
- plynovodní soustava
- kanalizační koryto
- vstup
- stromeček
- stlupa
- stĺb
- práskavka sítě
- práskavka sítě
- dopravní značka

Okres: 3804
Katastr. území:
Správ. syst.: S-JT
Rekonstrukce
stadie
Polohopisné a

STAD. N / IČIN

SEVER. VÝCHOD. ČAST

10.11.2019

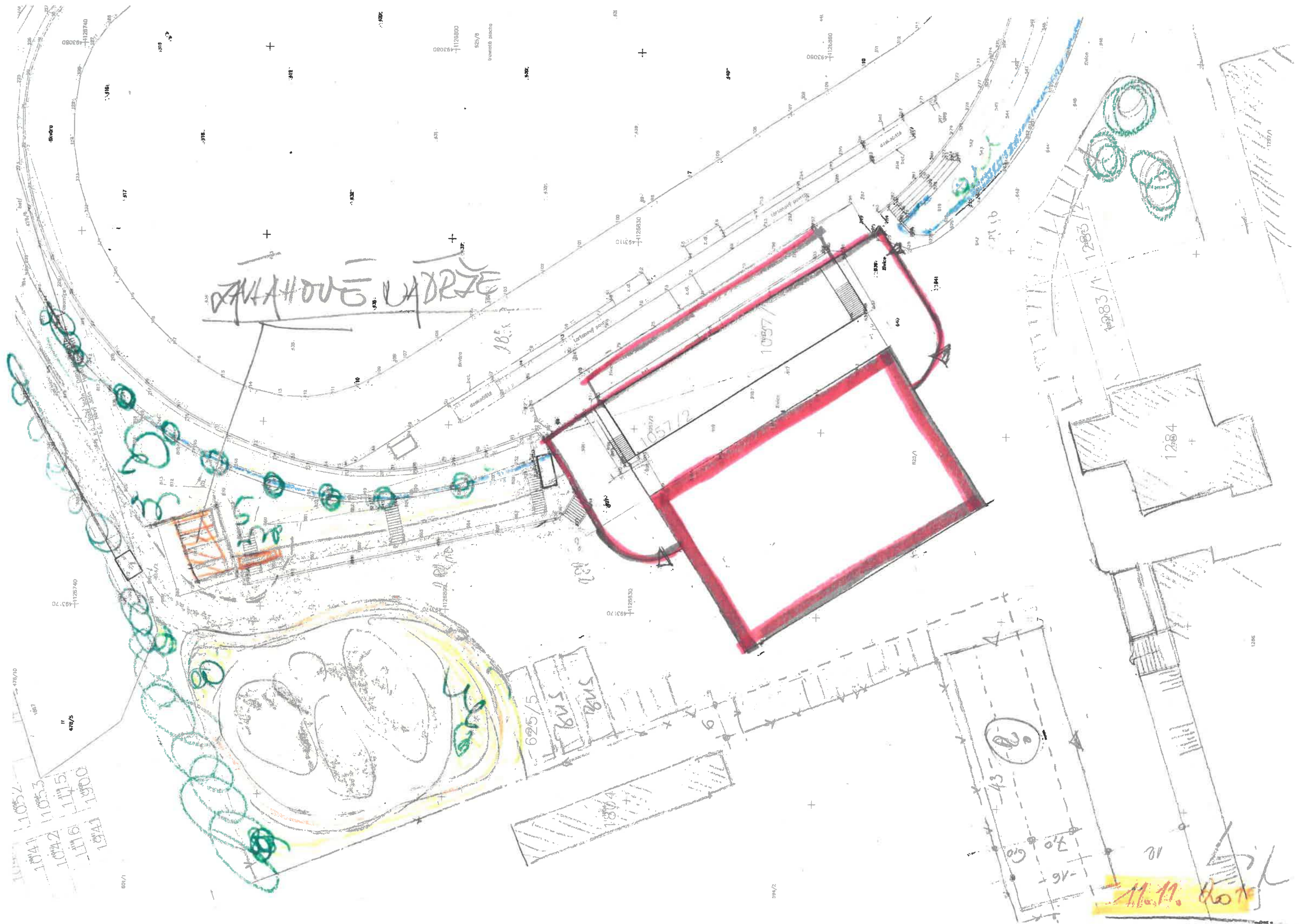

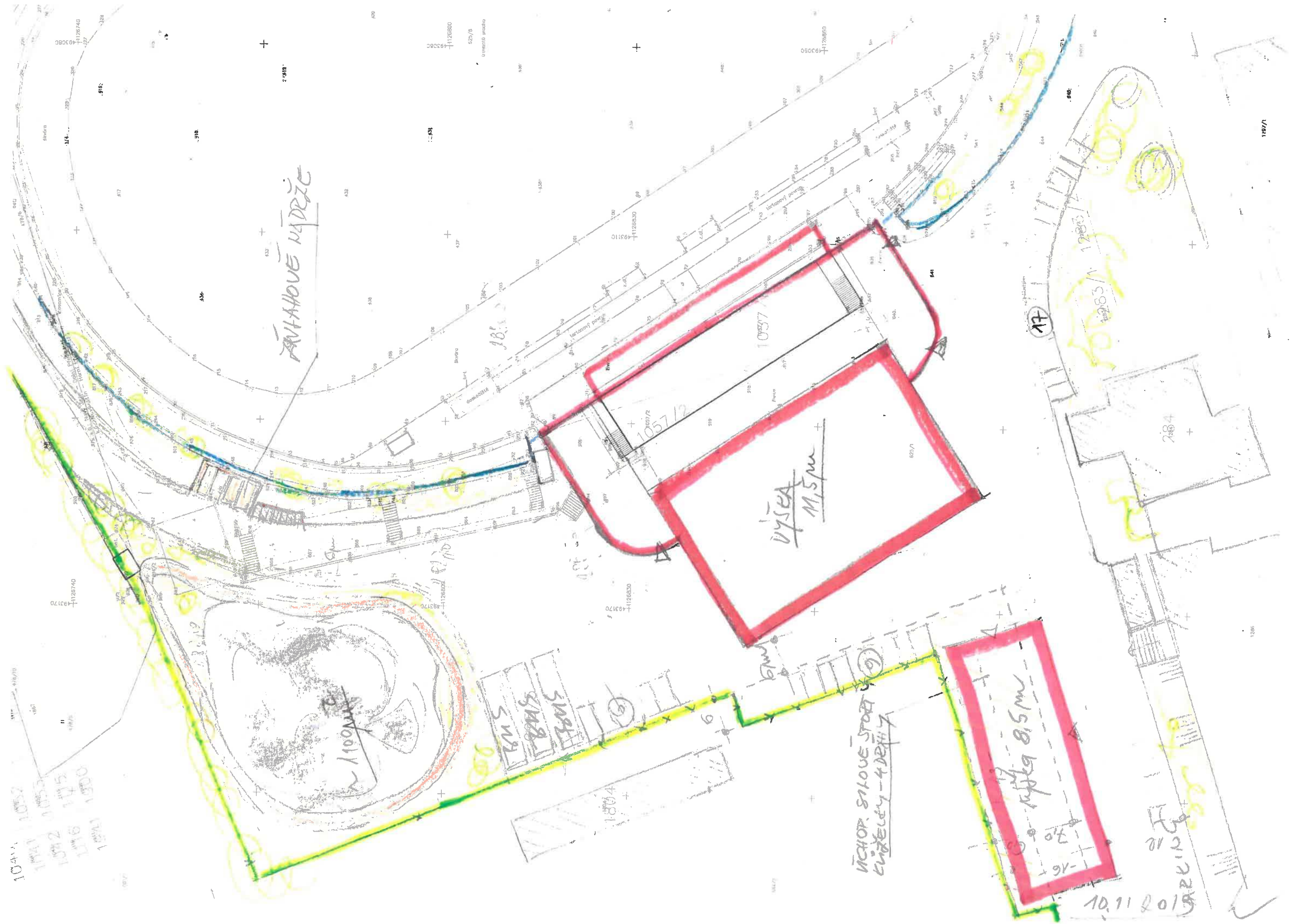

PÁŤHOVÉ NÁDRŽE

výška 11,5m

1057/2

18m

10m

výška 8,5m

VÝCHOP. SÍŤOVÉ SPOTŘEČNÍKY - 4 DEKTY

10.11.2015

11.12.2015

042/0
rovnotá plocha

OPLOUCENÍ

STAVBA REKONSTRUKCE
& PŘÍSTAVBY

VEREJNÉ POUŽITOSTI
CHODNÍK
CYKLOP
PEŠI

STAD N / SIL
VLA. JED. NOSTE
10.2019
L. K.

1284

1283/1 1283/2

1797/1

2153

808

1749

1319
2269

492990
126830

492980
126880

493170
126830

493110
126830

493080
126860

929/5

924/7

929/6

625/6

925/1

946

925/9

947

948

949

950

951

952

953

954

955

956

957

958

959

960

961

962

963

964

965

966

967

968

969

970

971

972

973

974

975

976

977

978

979

980

981

982

983

984

985

986

987

988

989

990

991

992

993

994

995

996

997

998

999

1000

1001

1002

1003

1004

1005

1006

1007

1008

1009

1010

1011

1012

1013

1014

1015

1016

1017

1018

1019

1020

1021

1022

1023

1024

1025

1026

1027

1028

1029

1030

1031

1032

1033

1034

1035

1036

1037

1038

1039

1040

1041

1042

1043

1044

1045

1046

1047

1048

1049

1050

1051

1052

1053

1054

1055

1056

1057

1058

1059

1060

1061

1062

1063

1064

1065

1066

1067

1068

1069

1070

1071

1072

1073

1074

1075

1076

1077

1078

1079

1080

1081

1082

1083

1084

1085

1086

1087

1088

1089

1090

1091

1092

1093

1094

1095

1096

1097

1098

1099

1100

1101

1102

1103

1104

1105

1106

1107

1108

1109

1110

1111

1112

1113

1114

1115

1116

1117

1118

1119

1120

1121

1122

1123

1124

1125

1126

1127

1128

1129

1130

1131

1132

1133

1134

1135

1136

1137

1138

1139

1140

1141

1142

1143

1144

1145

1146

1147

1148

1149

1150

1151

1152

1153

1154

1155

1156

1157

1158

1159

1160

1161

1162

1163

1164

1165

1166

1167

1168

1169

1170

1171

1172

1173

1174

1175

1176

1177

1178

1179

1180

1181

1182

1183

1184

1185

1186

1187

1188

1189

1190

1191

1192

1193

1194

1195

1196

1197

1198

1199

1200

1201

1202

1203

1204

1205

1206

1207

1208

1209

1210

1211

1212

1213

1214

1215

1216

1217

1218

1219

1220

1221

1222

1223

1224

1225

1226

1227

1228

1229

1230

1231

1232

1233

1234

1235

1236

1237

1238

1239

1240

1241

1242

1243

1244

1245

1246

1247

1248

1249

1250

1251

1252

1253

1254

1255

1256

1257

1258

1259

1260

1261

1262

1263

1264

1265

1266

1267

1268

1269

ЧЕЛОВЕК
ИЛИ Б. МАТИН

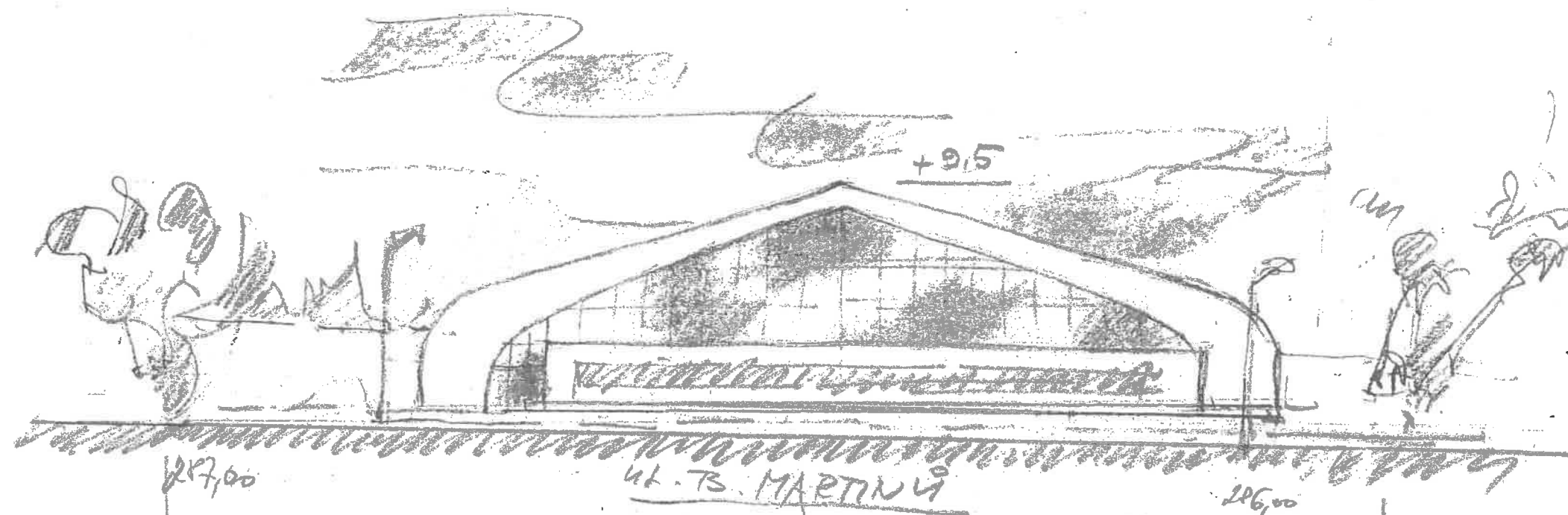

$\pm 90 = 287.5$

НСМ

Н. ИЛИ - СПОРТ. АРЕЛ
ТЕН. ТАА
12.11.2013 КИ

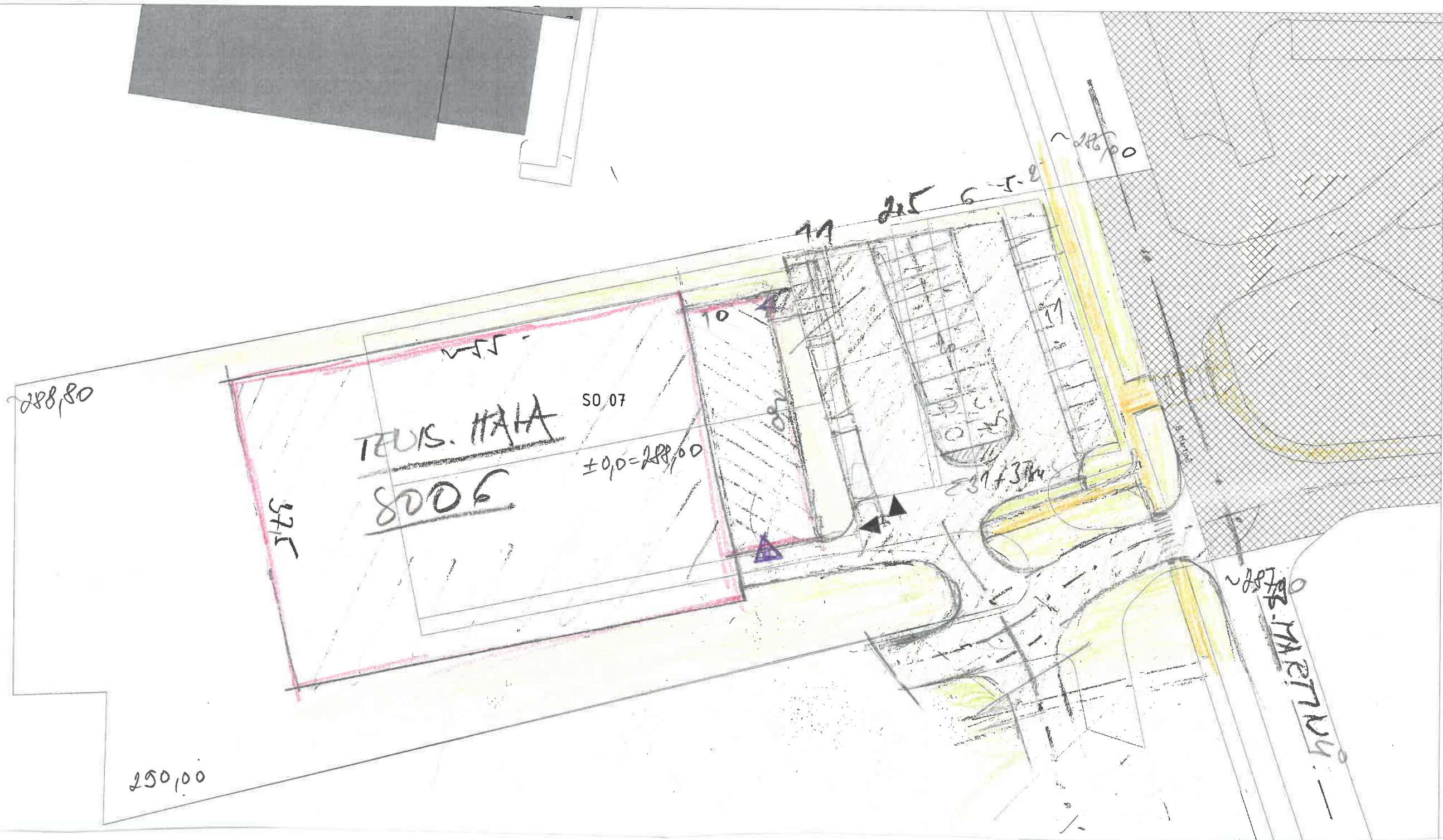

SPORT. AREAL N. 1/C1
TENIS. HALA
VARIANTI PEXENI
VAR. 2 1:500
h

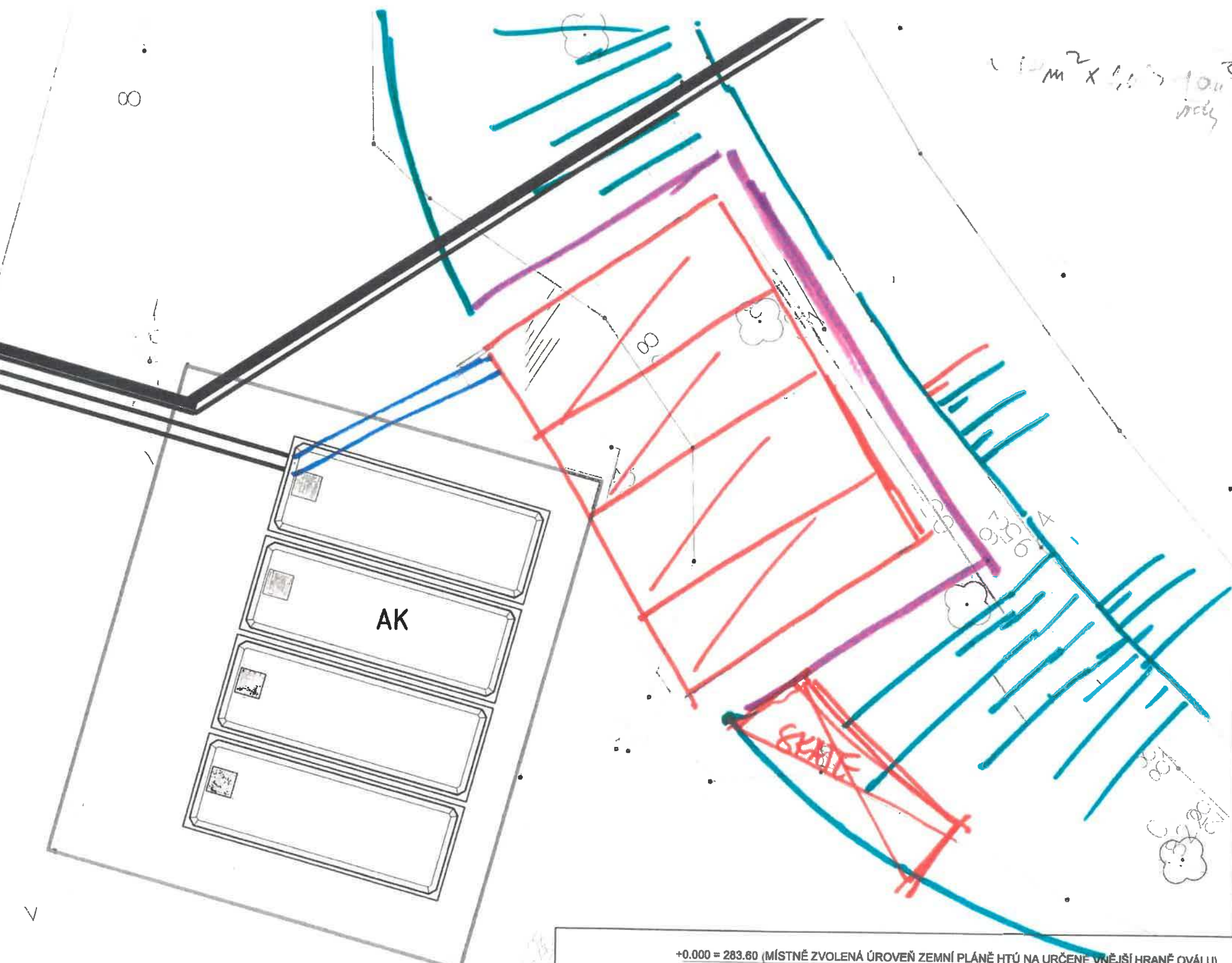
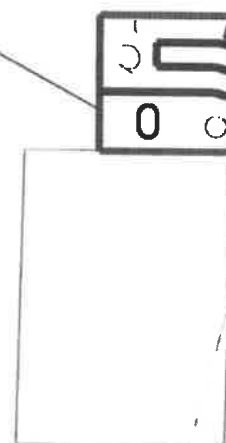
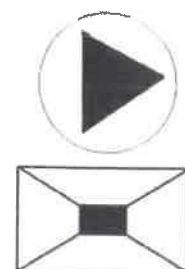

POSUNUTÍ ZÁVLAHY
10.2019

+0.000 = 283.60 (MÍSTNĚ ZVOLENÁ ÚROVEŇ ZEMNÍ PLÁNĚ HTÚ NA URČENÉ VNĚJŠÍ HRANĚ OVÁLU)

STAVBA: Rekonstrukce hlavního fotbalového a atletického stadionu v areálu TJ NOVÝ JIČÍN			
INVESTOR: MĚSTO NOVÝ JIČÍN Masarykovo nám.1 741 01 NOVÝ JIČÍN			
MÍSTO STAVBY: NOVÝ JIČÍN			
ODPOVĚDNÝ PROJEKTANT: ING. MICHAL BURDA Pobí 1845 Varnsdorf 40747, autORIZACE 0401560		VYPRACOVAL: DAVID MÜLLER DIS.	PARÉ: RAZÍTKO, PODPIS:
FORMAT 2 x A4	DATUM 05/2018	STUPEŇ : DUR+ DSP	NÁZEV VÝKRESU: D.1.2-2-2b Situace závlahy
			MĚŘÍTKO: 1 : 1000 ČÍSLO VÝKRESU: D.1.2-2-2b

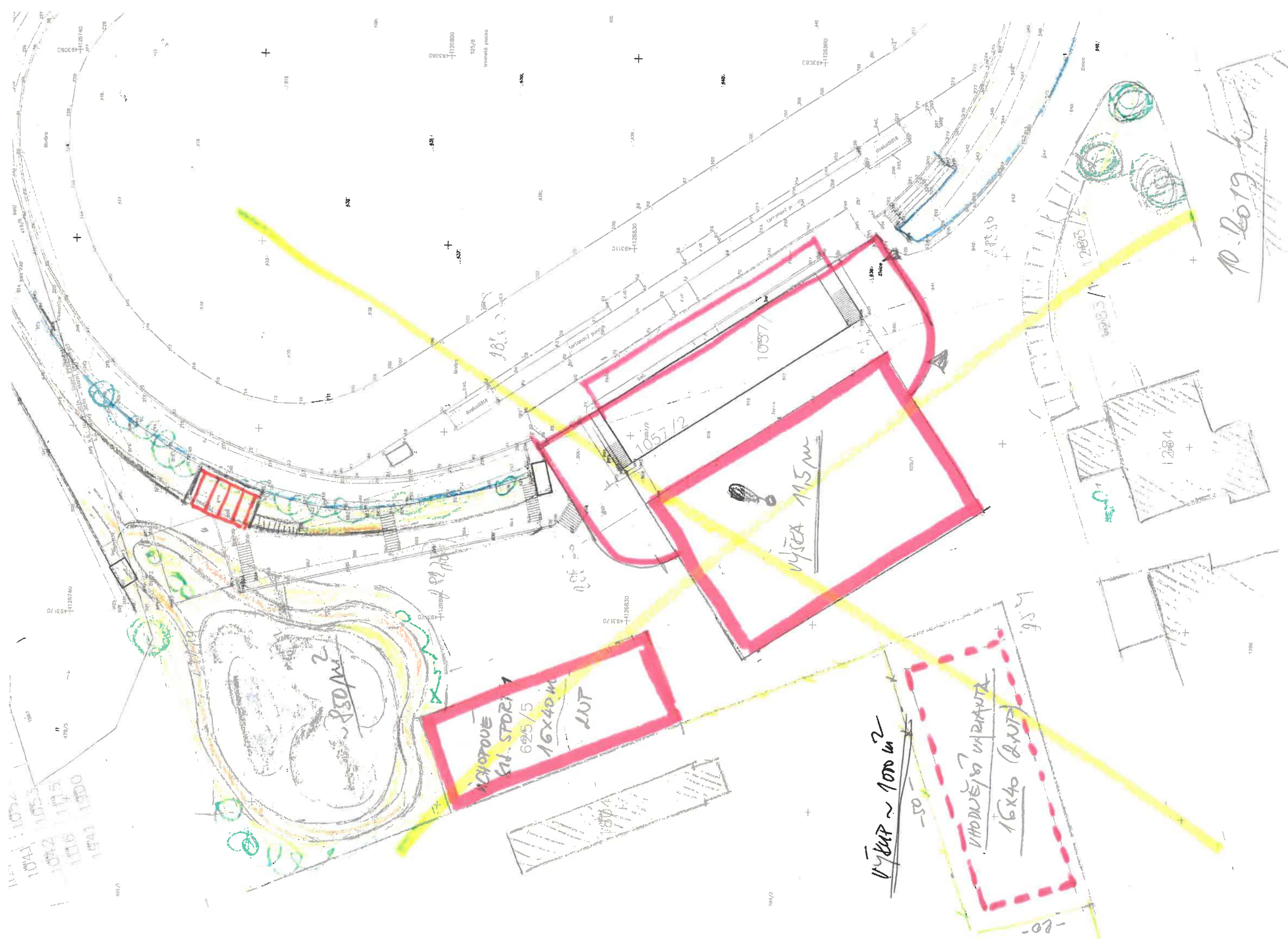

VÝŠKA 1600m² !

- ① PLOŠTĚ FOTBAL TRÉNUNĚ (DOUK)
+ TRÉNUNĚ A STROUCH SPORTU
② VÍCEúčELOVÁ HALA - MČ. SPORT

NEJUDNĚJŠÍ PŘEDVÍ

ŽAK PROSTOROVÉ LITK HROUDĚ

FOTBAL
VÍCEúčELOVÉ
SPORTY
16' 2 50
2UP

VÍCEúčELOVÁ HALA

MČ. 1127
FOOTBALL

výška 11,5m!

2UP

VAR

1:100 10.2.2019

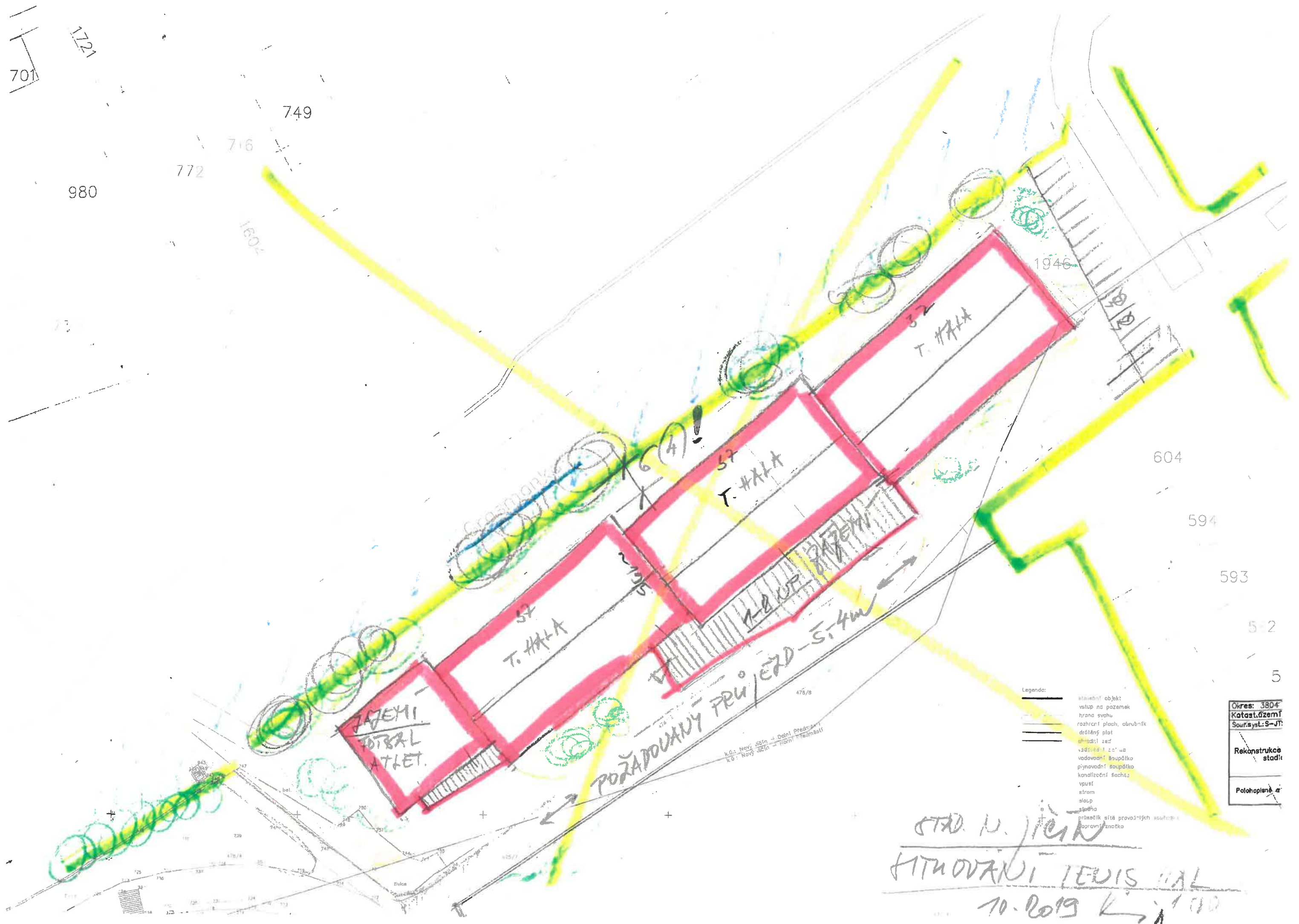

- Legenda:
- vstavební objekt
 - vstup na pozemek
 - hrana svahu
 - rozhraní ploch, obrubník
 - drátěný plot
 - okružní zářez
 - vodovodní sít' na
 - plynovodní sít' s
 - kanalizační sít' s
 - vpust
 - strom
 - sloup
 - stĺp
 - právní síla právního soudu
 - opravná značka

Okres: 3804
Katastrální území
Sout. syst.: S-JT
Rekonstrukce
stad.
Polohopisná a

STAD. N. JIČÍN
HITNOVÁNÍ TENIS HAL
10. 2019 K 1:100

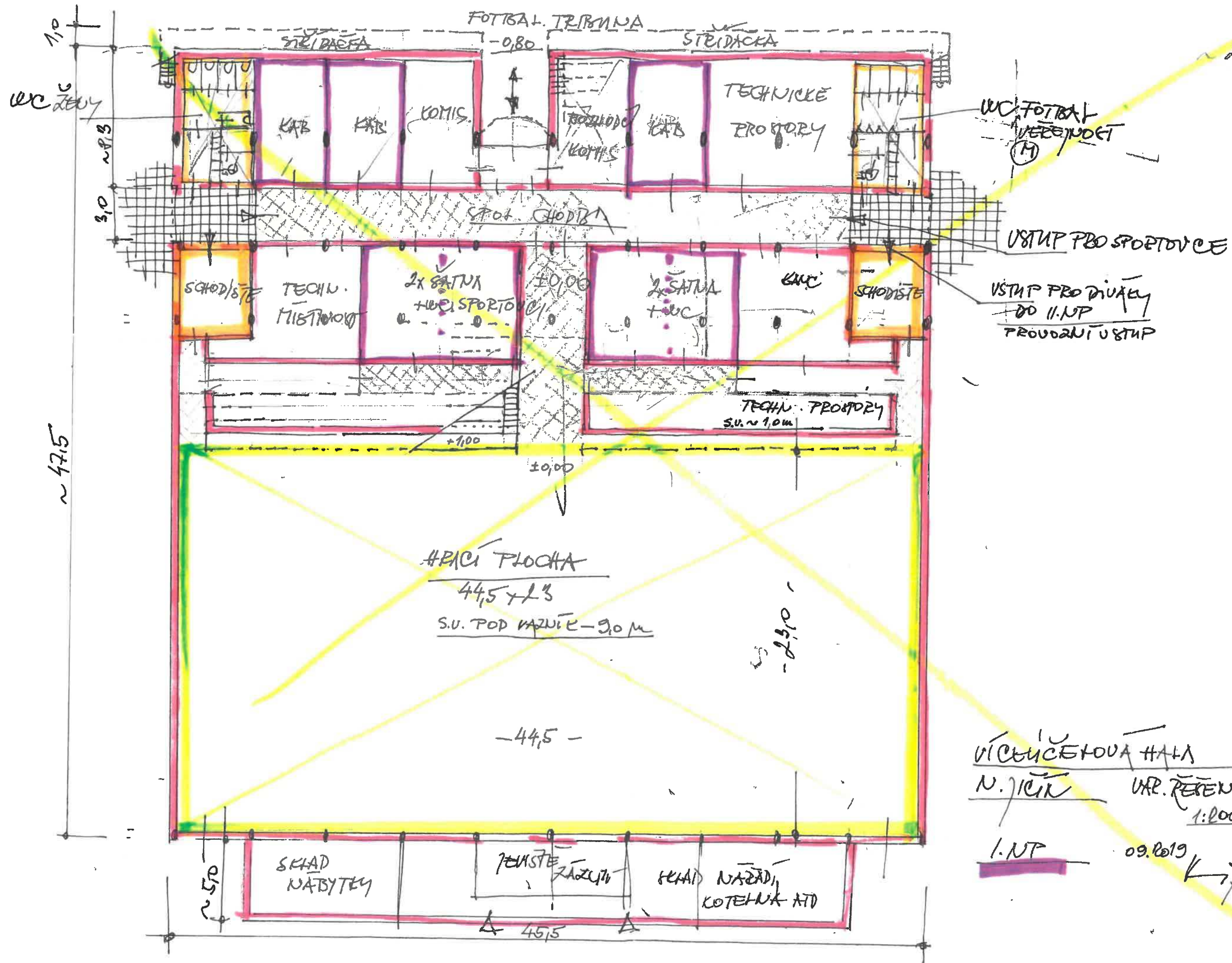

VÍCEÚČELOVÁ HALA
 N. JIČÍN VAP. ŘEŠENÍ
 1:200
 1. NP 09.10.19

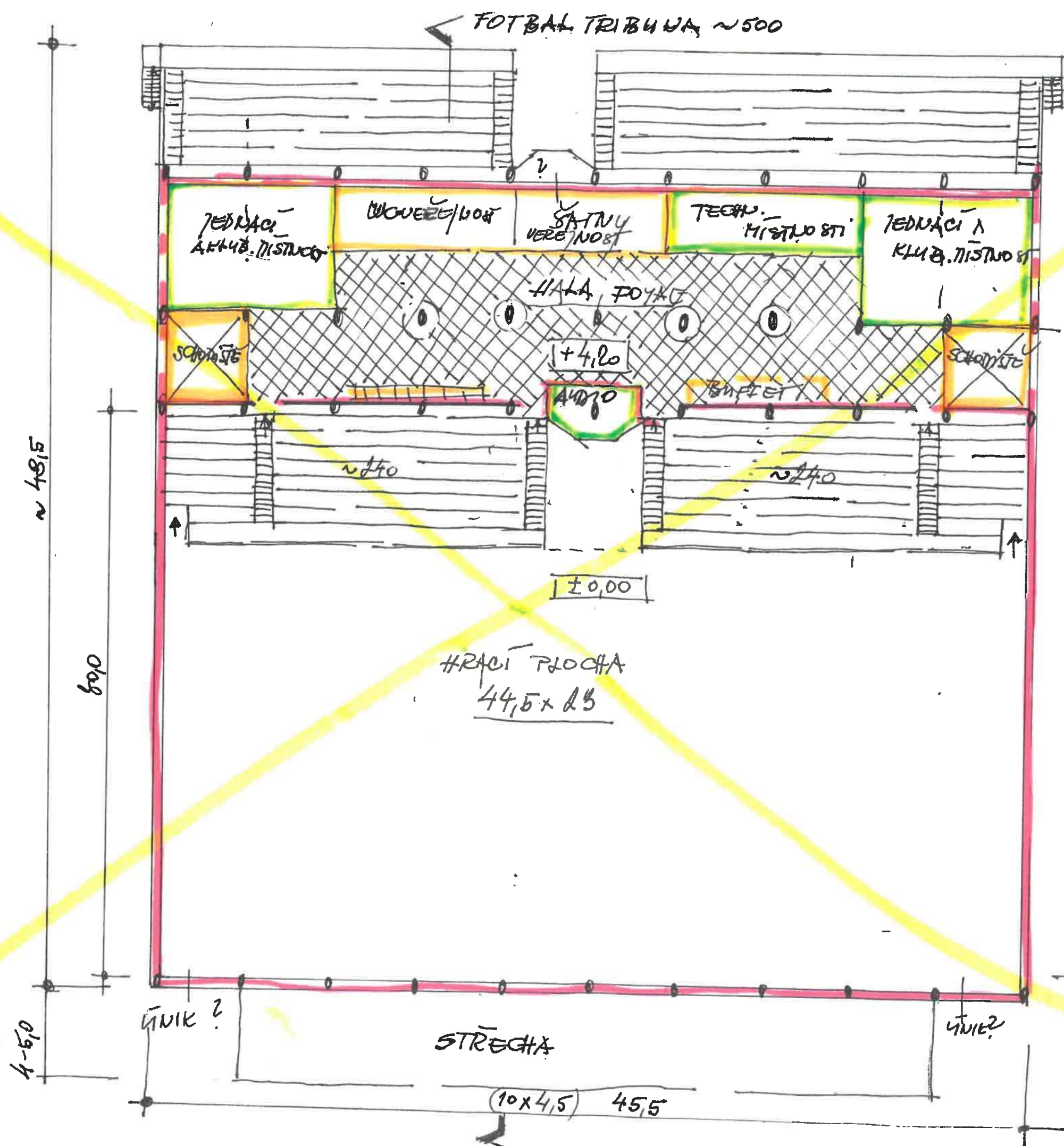

VÍCEúčELOVÁ HALA
N. JICIN VAR. ŘEŠENÍ
M 1:200
09.2019
II. NP

PRÍČNÝ REZ

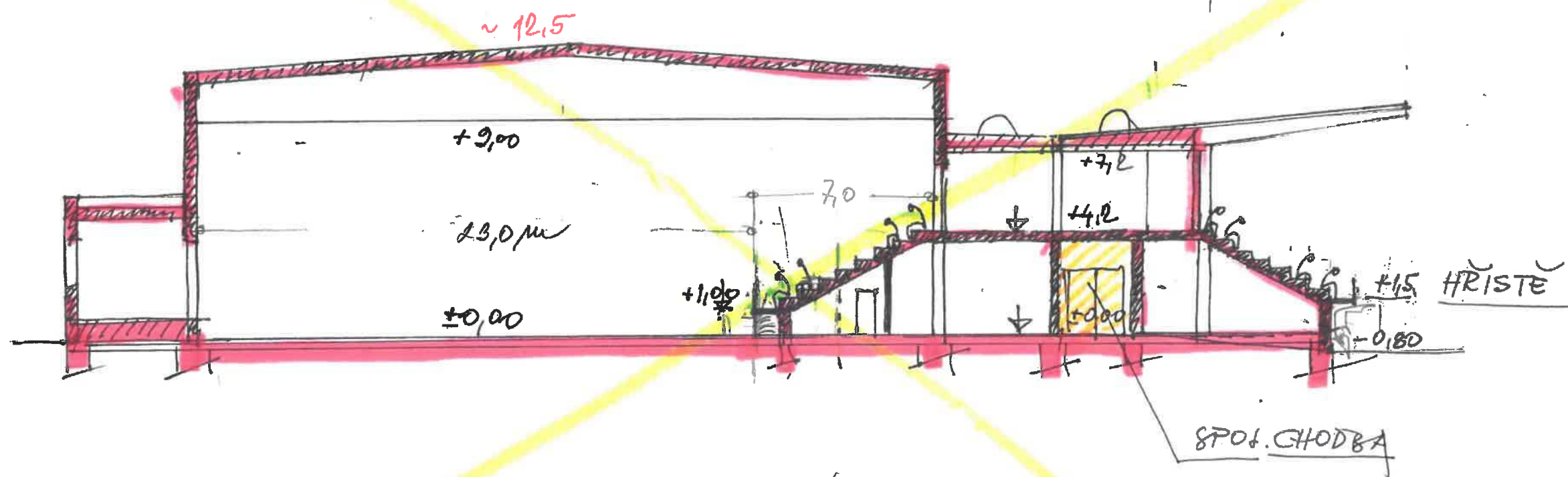

VÍCEČELOVÁ HALA
N. JELN VAR. ŘEŠENÍ
PRÍČNÝ REZ 1:200
09.2019 Lij

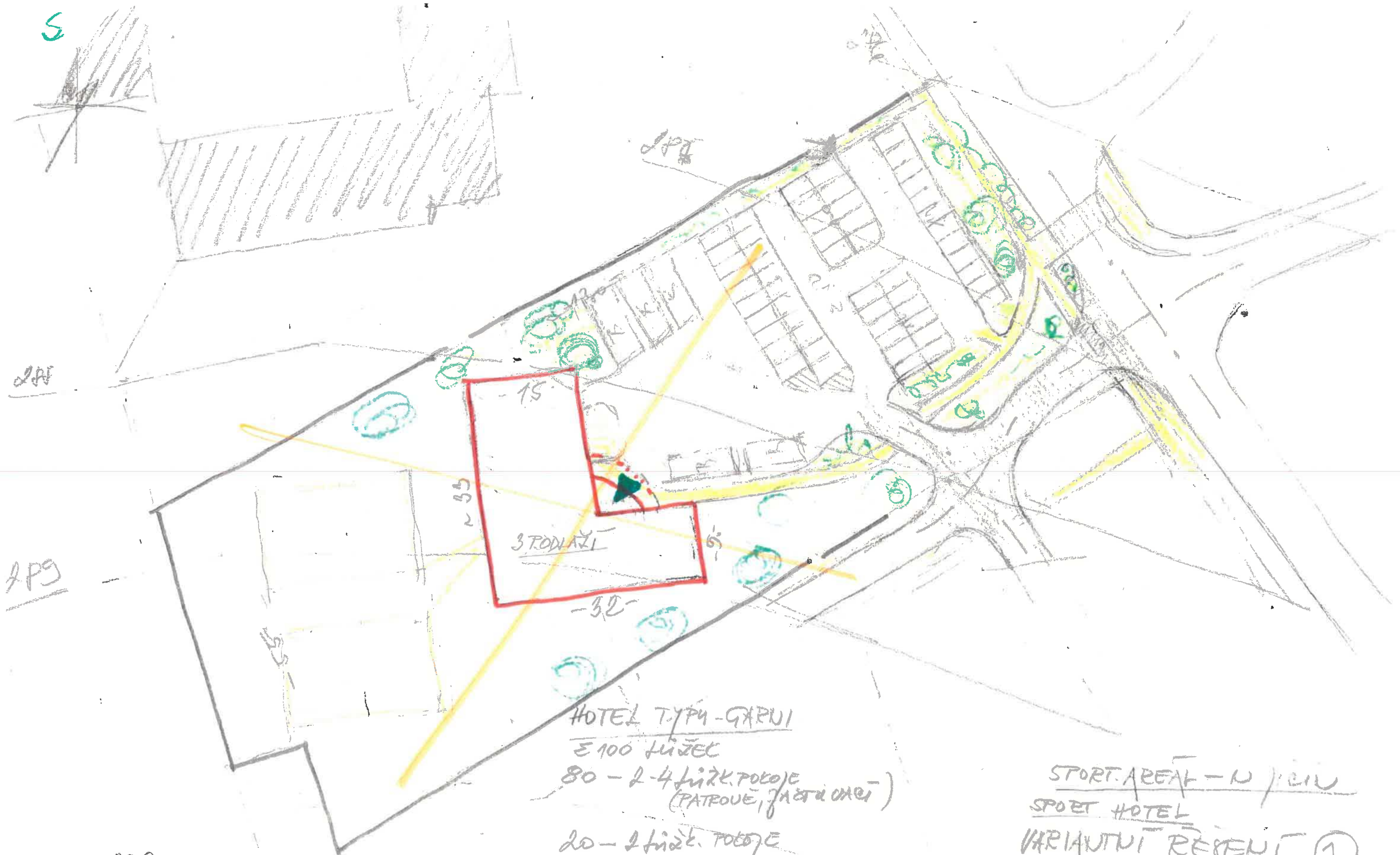

HOTEL TYPY - GARNI
E 100 LŮŽEK
80 - 2-4 lůžk. pokoje
(PÁTRONĚ, JAKA OKR)
20 - 2 lůžk. pokoje
SNÍDANĚ - V MÍSTĚ
TEPLÉ JÍDLA - Z DODÁVKY

SPORT. AREÁL - N. JELIN
SPORT HOTEL
VARIANTNÍ ŘEŠENÍ ①

1:500
10.12.15 K

S

PRO PROVOZ HOTELU
25-30 PAR. MIST

2P5

25-30

2P5

2P5

3 PODLAŽI

VYHLÉDKOVÉ NÁDVEJENÍ
4BV

VYHLÉDKOVÉ NÁDVEJENÍ
LOKALITA 2-1BV

SPORT AREÁL - U. J. ČIN
SPORT HOTEL
VYHLÁSTI PŘEFUŽ

290

1.570

10.0015