





Dodatek č. 3

ke Smlouvě o dílo č. 22/01/03 ze dne 08. 03. 2022

uzavřený mezi smluvními stranami, kterými jsou:

Objednatel: **Základní škola a Mateřská škola Nový Jičín,
Jubilejní 3, příspěvková organizace**
Se sídlem: Jubilejní 484/3, 741 01 Nový Jičín
Zastoupen: Mgr. Ladislavem Grófem, ředitelem příspěvkové organizace
IČO: 45214859
Bankovní spojení: 
Číslo účtu: 
Zástupce ve věcech smluvních: 
Zástupce ve věcech technických: 

(dále jen „objednatel“)

Zhotovitel: **Sportovní hřiště s.r.o.**
Se sídlem: L. Košuta 2907, 760 01 Zlín
Zastoupen Ing. Nadimem Eidem, jednatelem
IČO: 04929845
DIČ: CZ04929845
zapsán v obchodním rejstříku u Krajského soudu v Brně pod sp. zn. C92673
Bankovní spojení: 
Číslo účtu: 
Zástupce ve věcech smluvních: 

Zástupce ve věcech technických
a realizace stavby (stavbyvedoucí) : 

(dále jen „zhotovitel“)

Z důvodu potřeby změn při realizaci sjednaného díla „**Obnova školního hřiště u ZŠ a MŠ
Dlouhá – Nový Jičín**“ se v souladu s ustanoveními Smlouvy o dílo smluvní strany dohodly na uzavření dodatku č. 3 ke Smlouvě o dílo č. 22/01/03 ze dne 08. 03. 2022 tohoto znění:

I.

1. V článku III. – Předmět smlouvy se ustanovení odstavce 3.2. mění a nově zní takto:
„3.2. Rozsah předmětu díla je vymezen projektovou dokumentací zpracovanou Janem Dudrem, IČO 01269330, oznámením o uzavření veřejnoprávní smlouvy vydaným Městským úřadem Nový Jičín, Odborem územního plánování a stavebního řádu, dne 8.2.2021 pod č.j. ÚPSŘ/15181/2021/Kol, oceněným soupisem stavebních prací, dodávek a služeb s výkazem výměr (dále jen „Položkový rozpočet“), který tvoří Přílohu č. 1, oceněným soupisem víceprací/méněprací, který je Přílohou č. 2, oceněným soupisem víceprací/méněprací, který je Přílohou č. 3 a oceněným soupisem víceprací/méněprací, který je Přílohou č. 4. Všechny přílohy jsou nedílnou součástí této smlouvy.“

2. V článku V. – Doba a místo plnění se mění znění odstavce 5.2.1, který nově zní takto:
„5.2.1: Zhotovitel je povinen dokončit práce na díle a předat dílo objednateli nejpozději do **11.11.2022**. Ve sjednaném termínu pro předání díla je zohledněno též riziko zahájení stavebních prací a provádění díla v klimaticky nepříznivém období, což znamená, že zhotovitel není oprávněn požadovat prodloužení termínu předání dokončeného díla kvůli přerušení prací na díle z důvodu klimaticky nepříznivého období (jde-li o běžné klimatické podmínky odpovídající danému ročnímu období). Za klimaticky nepříznivé období se považují dny, kdy s ohledem na technické normy a pokyny výrobců stavebních prvků a materiálů užitých k provedení díla dle této smlouvy nelze kvůli klimatickým povětrnostním podmínkám s těmito stavebními materiály a prvky pracovat.“

3. V článku VI. – Cena díla se mění znění odstavce 6.1.1, který nově zní takto:
„6.1.1 Cena díla sjednaná v souladu s ustanovením § 2 zákona č. 526/1990 Sb. o cenách, v platném znění, je dohodnuta jako cena nejvýše přípustná a činí: **17.950.332,48 Kč** bez DPH (slovy: sedmnáctmilionůdevětsetpadesáttisíctřistatřicetdvěkorun, čtyřicet osm haléřů, tj. **21.719.902,30 Kč** s DPH (sazba 21 %).“

4. V článku VI. – Cena díla se mění znění odstavce 6.1.2, který nově zní takto:
„6.1.2 Cena je stanovena podle projektové dokumentace, oceněného soupisu stavební prací, dodávek a služeb s výkazem výměr (Položkového rozpočtu) předloženého zhotovitelem v rámci zadávacího řízení na předmět plnění veřejné zakázky a oceněných soupisů víceprací/méněprací. Zhotovitel prohlašuje, že položkové rozpočty jsou správné a úplné.“

5. V článku XVII. – Závěrečná ustanovení se mění znění odstavce 17.6, který nově zní takto:
„17.6 Nedílnou součástí smlouvy je Příloha č. 1 - Oceněný soupis stavební prací, dodávek a služeb s výkazem výměr (Položkový rozpočet), Příloha č. 2 - Oceněný soupis víceprací/méněprací, Příloha č. 3 - Oceněný soupis víceprací/méněprací a Příloha č. 4 - Oceněný soupis víceprací/méněprací.“

II.

1. Ostatní ustanovení smlouvy o dílo nedotčená tímto dodatkem zůstávají nadále v platnosti v nezměněném znění.
2. Tento dodatek nabývá účinnosti uveřejněním v registru smluv.
3. Tento dodatek je sepsán ve třech stejnopisech, z nichž objednatel obdrží dva stejnopisy a zhotovitel jeden stejnopis.
4. Smluvní strany potvrzují svým podpisem, že s obsahem dodatku v celém rozsahu souhlasí.

Příloha č. 4 - Oceněný soupis víceprací/méněprací.

Za objednatele

Za zhotovitele

V Novém Jičíně dne

Ve Zlíně dne

Mgr.
Ladislav
Gróf

Digitálně podepsal
Mgr. Ladislav Gróf
Datum: 2022.09.12
09:00:18 +02'00'

Mgr. Ladislav Gróf
ředitel příspěvkové organizace

Ing.
Nadim Eid

Digitálně podepsal
Ing. Nadim Eid
Datum: 2022.10.13
13:35:30 +02'00'

Ing. Nadim Eid
jednatel společnosti

Položkový rozpočet

Stavba:		Obnova školního hřiště u ZŠ a MŠ Dlouhá - Nový Jičín				
Název:		Obrubníky		Změnový list č. 14		
VCP						
P.č.	Číslo položky	Název položky	MJ	množství	cena / MJ	Celkem
116	917862111RT5	Osazení stojat. obrub.bet. s opěrou, lože z C 12/15, včetně obrubníku ABO 100/10/25	m	80,00000	320,00	25 600,00
	SOD:	867		-867,00000		
	Skutečnost:	947 bez prořezu		947,00000		
celkem Kč:						25 600,00

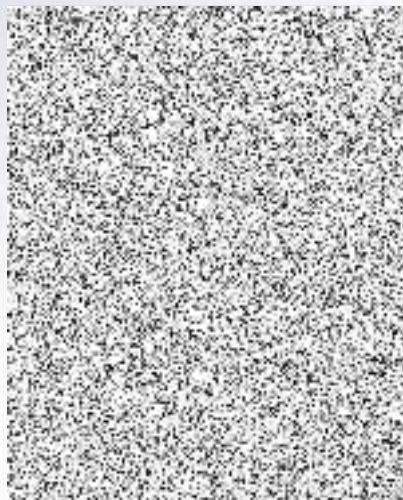

Položkový rozpočet

Stavba:		Obnova školního hřiště u ZŠ a MŠ Dlouhá - Nový Jičín				
Název:		Výztuž	Změnový list č.	15		
VCP						
P.č.	Číslo položky	Název položky	MJ	množství	cena / MJ	Celkem
52	311361921RT8	Výztuž nadzákladových zdi ze svařovaných sítí, průměr drátu 8,0 oka 100/100 mm KY81	t	0,05145	38 000,00	1 955,10
	SOD:	1,098		-1,09800		
	Výztuž základu:	Rozměry (1*3) * 5 ks * 2 úrovně = 30 m2*0,0079 t		0,23700		
	Svislá část:	Rozměry (2*3) * 7 ks * 2 strany = 84 m2*0,0079 t		0,66360		
		Rozměry (0,75*3) * 7 ks * 2 strany = 31,5 m2*0,0079 t		0,24885		
celkem Kč:						1 955,10

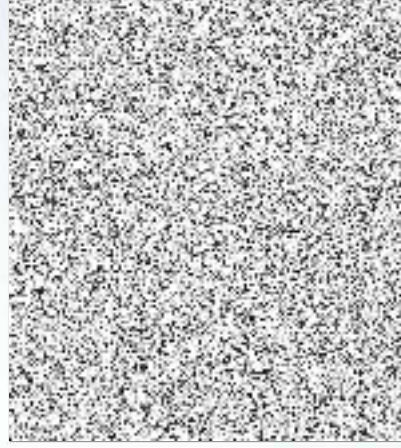

Položkový rozpočet

Stavba:		Obnova školního hřiště u ZŠ a MŠ Dlouhá - Nový Jičín				
Název:		Bednění	Změnový list č.	16		
VCP						
P.č.	Číslo položky	Název položky	MJ	množství	cena / MJ	Celkem
48	311351805R00	Bednění nadzákl.zdí,pohled hl.,oboustranné-zřízení	m2	2,66000	500,00	1 330,00
	SOD:	tenisová stěna:(13+0,3)*2*3,5		-93,10000		
	Skutečnost:	(13+0,3)*2*3,6		95,76000		
49	311351806R00	Bednění nadzákl.zdí,pohled hl.,oboustr.-odstranění	m2	2,66000	200,00	532,00
	SOD:	tenisová stěna:(13+0,3)*2*3,5		-93,10000		
	Skutečnost:	(13+0,3)*2*3,6		95,76000		
celkem Kč:						1 862,00

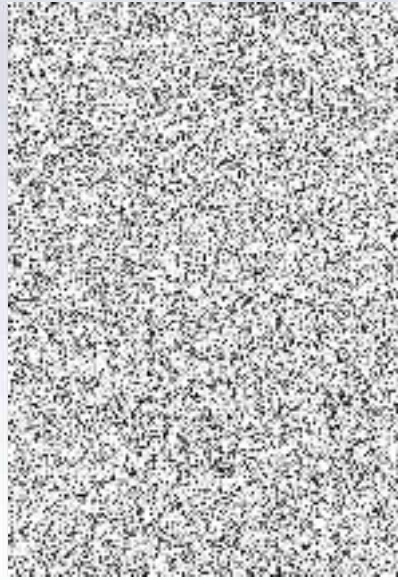

Položkový rozpočet

Stavba:		Obnova školního hřiště u ZŠ a MŠ Dlouhá - Nový Jičín				
Název:		Odstranění stromů			Změnový list č. 18	
VCP						
P.č.	Číslo položky	Název položky	MJ	množství	cena / MJ	Celkem
25	R0057	Kácení stromů včetně odkořeneání odvoz do 10-ti km, poplatek za skládku	kus	2,00000	5 000,00	10 000,00
26	R0058	Odstranění náletových křovin v=4m vč. odkořeneání, odvoz do 10-ti km poplatek za skládku	m2	25,00000	300,00	7 500,00
celkem Kč:						17 500,00

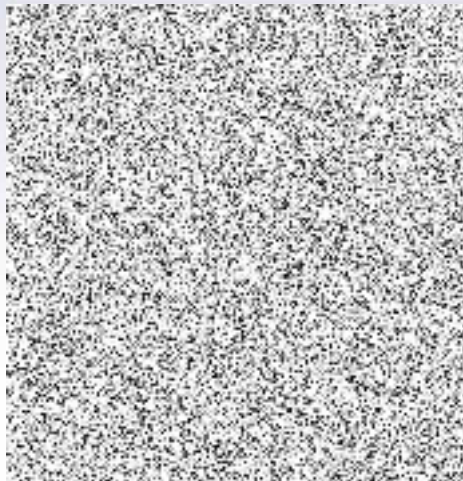

Položkový rozpočet

Stavba:	Obnova školního hřiště u ZŠ a MŠ Dlouhá - Nový Jičín	
Název:	Kanalizace	Změnový list č. 19

SOD				
72 871353121R00	Montáž trub z plastu, gumový kroužek, DN 200 kanalizace:2+2	m	50,25000	0,00
76 894412211RAA	přípojky kanalizace:5,25+41 Šachta, DN 1000, stěna 90 mm, dno přímé V max. 40, hloubka dna 2,2 m, poklop litina 12,5 t	kus	4,00000 46,25000 4,00000	0,00
77 R894 41-2211	2 2 Šachta, DN 1000, stěna 90 mm, dno přímé V max. 40, hloubka dna 2,2 m, poklop litina 12,5 t Šachta s regulovaným odtokem 3l/s.	kus	2,00000 2,00000 1,00000	0,00
86 871353121R00	1 Montáž trub z plastu, gumový kroužek, DN 200 kanalizace:2+2+2+2	m	1,00000	0,00
92 894412211RAA	přípojky kanalizace:(5,25*2+2*2) Šachta, DN 1000, stěna 90 mm, dno přímé V max. 40, hloubka dna 2,2 m, poklop litina 12,5 t	kus	22,50000 8,00000 14,50000 4,00000	0,00

ZMĚNOVÝ LIST Č. 1 (DLE VÝKRESU AD)				
76 894412211RAA	2 Šachta, DN 1000, stěna 90 mm, dno přímé V max. 40, hloubka dna 2,2 m, poklop litina 12,5 t	kus	-3,00000	-45 000,00
72 871353121R00	1 Montáž trub z plastu, gumový kroužek, DN 200 přípojky kanalizace:17	m	2,00000 1,00000 -17,00000 -17,00000	-340,00

ČIŠTĚNÍ				
18 R0054	Pročištění stávající vnitřní kanalizace	m	41,00000	0,00
19 R0055	Pročištění stávajících kanálkových šachet hl. 4 m	kus	2,00000	0,00

SOD + DODATEK č.1:

Montáž trub z plastu, gumový kroužek, DN 200	m	55,75000
Šachta, DN 1000, stěna 90 mm, dno přímé V max. 40, hloubka dna 2,2 m, poklop litina 12,5 t	ks	6,00000

SKUTEČNOST				
76 894412211RAA	Šachta, DN 1000, stěna 90 mm, dno přímé V max. 40, hloubka dna 2,2 m, poklop litina 12,5 t	kus	6,00000	0,00
72 871353121R00	Montáž trub z plastu, gumový kroužek, DN 200	m	110,80000	0,00
	napojení z drenáže - Š2		23,30000	
	Š1 - Š2		14,50000	
	Š2 - Š3		8,80000	
	Š3 - RETENCE		2,30000	
	DRENÁŽE - Š4		5,50000	
	Š4 - RETENCE		2,30000	
	RETENCE - Š5		2,80000	
	Š5 - Š6		10,30000	
	TRASA CO MĚLA BÝT ČISTĚNA: Š6 - PŮVODNÍ ŠACHTA		41,00000	

rozdíl (SOD + DODATEK č.1) - (SKUTEČNOST)	
Montáž trub z plastu, gumový kroužek, DN 200	m 55,05000

VCP						
P.č.	Číslo položky	Název položky	MJ	množství	cena / MJ	Celkem
5	132301211R00	Hloubení rýh š.do 200 cm hor.4 do 100 m3, STROJNĚ	m3	163,49850	150,00	24 524,78
		kanalizace: $((2,2+2,75)/2)*55,05*1,2$		163,49850		
8	151101101R00	Pažení a rozepření stěn rýh - příložené - hl.do 2 m	m2	220,20000	80,00	17 616,00
		přípojky kanalizace: $55,05*2*2$		220,20000		

9	151101111R00	Odstranění pažení stěn rýh - příložené - hl. do 2 m	m2	220,20000	50,00	11 010,00
10	174101101R00	Zásyp jam, rýh, šachet se zhutněním	m3	67,71150	80,00	5 416,92
72	871353121R00	Montáž trub z plastu, gumový kroužek, DN 200 přípojky kanalizace: 55,05	m	55,05000	20,00	1 101,00
73	28611156.AR	Trubka kanalizační SN 4 PVC 200x4,9x1000 mm přípojky kanalizace: 55,05*1,02	kus	56,15100	650,00	36 498,15
74	451572111R00	Lože pod potrubí z kameniva těženého 0 - 4 mm přípojky kanalizace: 1,2*0,15*(55,05)	m3	9,90900	800,00	7 927,20
75	175101101RT2	Obsyp potrubí bez prohození sypaniny s dodáním, šterkopiskou frakce 0 - 22 mm přípojky kanalizace: 1,2*1,3*(55,05)	m3	85,87800	800,00	68 702,40
				VCP		172 796,45

MNP					
18	R0054	Pročištění stávající vnitroareálové kanalizace	m	41,00000	-400,00
19	R0055	Pročištění stávajících kanaličních šachet hl. 4 m	kus	2,00000	-2 500,00
				MNP	
				-21 400,00	

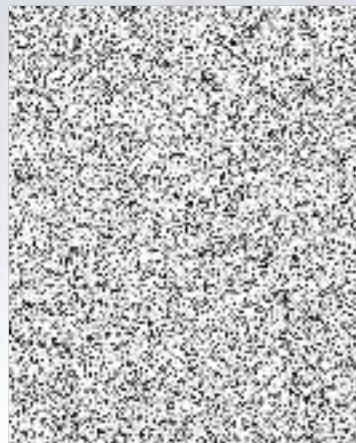

Položkový rozpočet

URS							
	Stavba:	Obnova školního hřiště u ZŠ a MŠ Dlouhá - Nový Jičín					
	Název:	Modelace terénu pro oplocení	Změnový list č.	20			
	VCP						
P.č.	Číslo položky	Název položky	MJ	množství	cena / MJ	Celkem	
	171152111	Uložení sypaniny z hornin nesoudržných a sypkých do násypů zhutněných v aktivní zóně silnic a dálnic	m3	70,00000	130,00	9 100,00	
	celkem Kč:					9 100,00	

URS

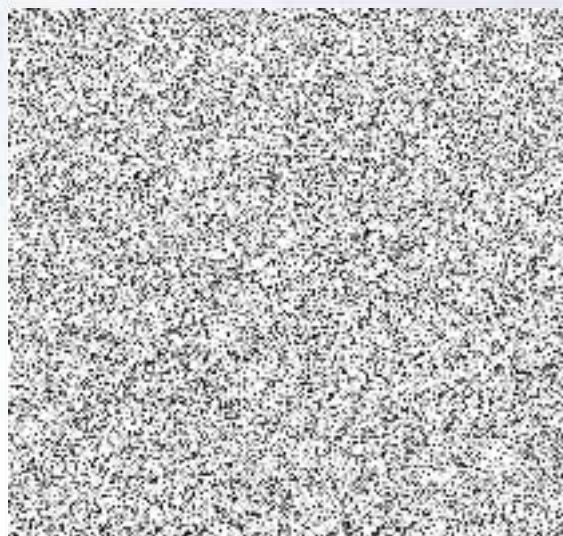

Položkový rozpočet

Stavba:		Obnova školního hřiště u ZŠ a MŠ Dlouhá - Nový Jičín				
Název:		Betonové obrubníky horní chodník	Změnový list č.		21	
VCP						
P.č.	Číslo položky	Název položky	MJ	množství	cena / MJ	Celkem
21	961044111R00	Bourání základů z betonu prostého	m3	17,00000	2 000,00	34 000,00
		17		17,00000		
22	979081111R00	Odvoz sutí a vybour. hmot na skládku do 1 km	t	37,40000	50,00	1 870,00
		beton:17*2,2		37,40000		
23	979081121R00	Příplatek k odvozu za každý další 1 km	t	336,60000	11,00	3 702,60
		beton:17*2,2*9		336,60000		
24	979990104R00	Poplatek za skládku sutí - beton nad 30x30 cm	t	37,40000	155,00	5 797,00
37	167101101R00	Nakládání výkopku z hor.1-4 v množství do 100 m3	m3	17,00000	65,00	1 105,00
		Nakládní betonových kusů		37,40000		
celkem Kč:					46 474,60	

