

Jako vlastník blízkých nemovitostí souhlasím s uvedeným stavebním záměrem stavebních úprav, přístavby a nástavby haly ABC v areálu TJ Nový Jičín

bytový dům č.p. 824 na parcele č. 1011
Ježek Jan Ing., Vrchlického 824/14, 741 01 Nový Jičín

Datum:..... Podpis:.....
Jordan Dětmár, Vrchlického 824/14, 741 01 Nový Jičín

Datum:..... Podpis:.....
Macháň František, Vrchlického 824/14, 741 01 Nový Jičín

Datum:..... Podpis:.....
Macháňová Vladimíra, Vrchlického 824/14, 741 01 Nový Jičín

Datum:..... Podpis:.....
Macková Věra, Vrchlického 824/14, 741 01 Nový Jičín

Datum:..... Podpis:.....
Majzlík Stanislav, Vrchlického 824/14, 741 01 Nový Jičín

Datum:..... Podpis:.....
Majzlíková Zdenka, Vrchlického 824/14, 741 01 Nový Jičín

Datum:..... Podpis:.....
Šimčík Ludvík, Vrchlického 824/14, 741 01 Nový Jičín

Datum:..... Podpis:.....
Šimčíková Hana, Vrchlického 824/14, 741 01 Nový Jičín

Datum:..... Podpis:.....

Rodinný dům č.p 730 na parcele číslo 1017
Hrnyšín Pavel, B. Němcové 730/15, 741 01 Nový Jičín

Datum:..... Podpis:.....
Hrnyšínová Miroslava, B. Němcové 730/15, 741 01 Nový Jičín

Datum:..... Podpis:.....

| | | | |
|---|---|---|--|
| Stavební úpravy, přístavba a nástavba víceúčelové haly ABC v areálu TJ Nový Jičín | | Tel. GSM 556749288 731450100 www.kudelka.cz | |
| INVESTOR | TJ NOVÝ JIČÍN, Msgr. ŠRÁMKA 1105/19 741 01 | | |
| VYPRACOVAL | Ing. Arch. Tomáš Kudělka | | |
| PROJEKT | Architektonická kancelář IČ: 730 39 179 Ing. Arch. Tomáš Kudělka, Kunín 104, 742 53 Kunín | 01-2018 | |
| OBSAH | Situace | M 1:250 C.01 | |

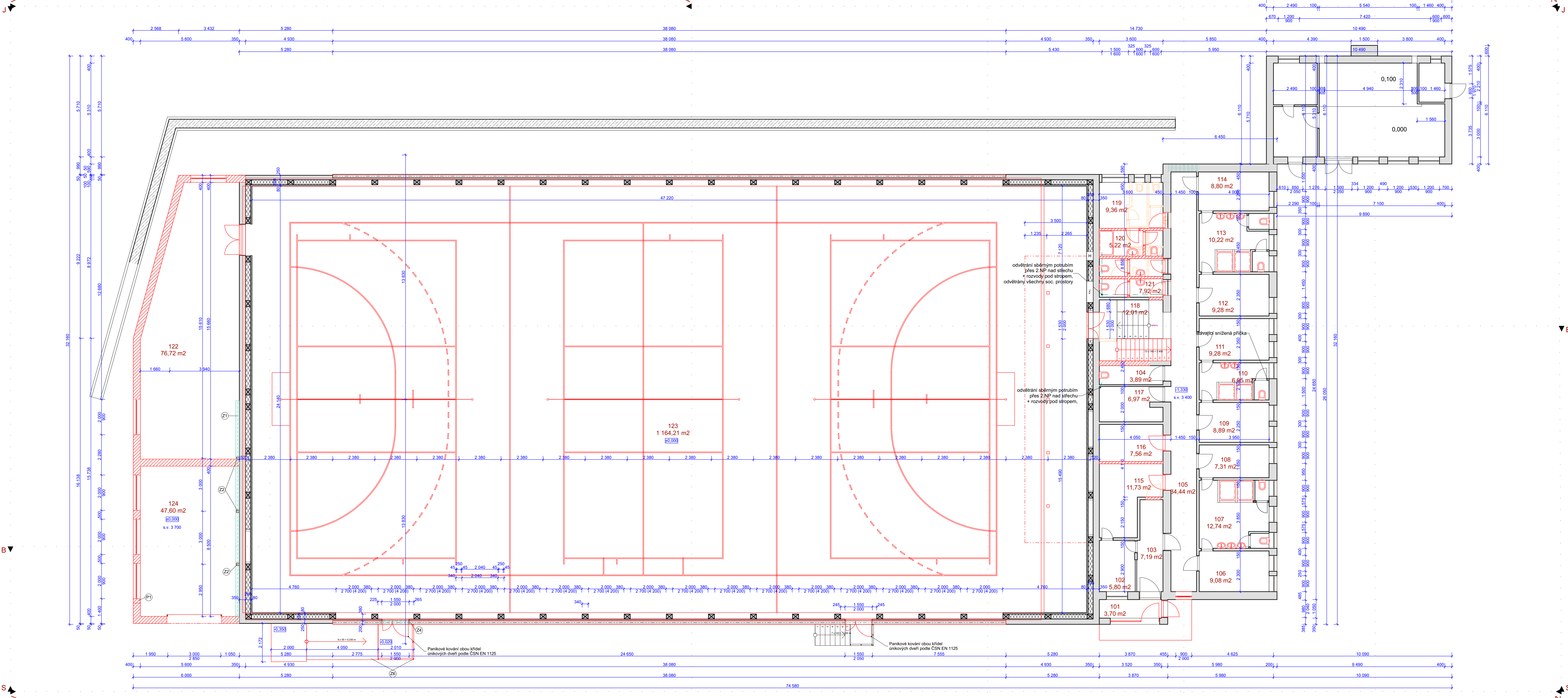

| VÝPIS MÍSTNOSTÍ 1.NP | | |
|----------------------|------------------|-------------------------|
| OZNAČENÍ | ÚČEL MÍSTNOSTI | PLOCHA V m ² |
| 101 | chodba | 8,34 |
| 101 | Zavětrí | 3,70 |
| 102 | chodba | 6,88 |
| 102 | Vrátnice | 5,80 |
| 103 | Chodba | 7,19 |
| 103 | kancelář vedoucí | 18,99 |
| 104 | kancelář účetní | 18,52 |
| 104 | Úklid | 3,89 |
| 105 | archiv | 14,38 |
| 105 | Chodba | 34,44 |
| 106 | Šatna | 9,08 |
| 106 | wc ženy | 4,58 |
| 107 | WC + umývárny | 12,74 |
| 107 | wc muži | 12,91 |
| 108 | Šatna | 7,31 |
| 108 | umývárna | 7,20 |
| 109 | Šatna | 8,89 |
| 109 | šatna | 27,24 |
| 110 | chodba | 24,56 |
| 110 | WC + umývárny | 6,95 |
| 111 | denní místnost | 13,47 |
| 111 | Šatna | 9,28 |
| 112 | kancelář mistra | 18,85 |
| 112 | Šatna | 9,28 |
| 113 | sklad | 22,04 |
| 113 | WC + umývárny | 10,22 |
| 114 | Šatna | 8,80 |
| 115 | sklad | 11,73 |
| 116 | sklad | 7,56 |
| 117 | sklad | 6,97 |
| 118 | Chodba | 12,01 |
| 119 | Šatna rozhodčí | 9,36 |
| 120 | sanita rozhodčí | 5,22 |
| 121 | sklad | 7,92 |
| 122 | nářadí | 76,72 |
| 123 | Hala | 1 164,21 |
| 124 | Zázemí | 47,60 |

LEGENDA MATERIÁLŮ

| | |
|--|----------------------------------|
| | stávající kce |
| | stávající konstrukce základů |
| | tvorovky ztraceného bednění |
| | beton C20/25 |
| | Železobeton |
| | nové kce z tvarovek YTONG |
| | tepelná izolace - minerální vata |
| | štrkovaný podsyp |

(P1) Skladba překládku ZB věnce:
- tvarovka YTONG UPA 375x249x3 000mm
- vložena tepelná izolace tl. 50mm
- beton C20/25
- ocel B500B 4xø8mm (4xø12mm u překládky)
- tlmičky ocel B500B ø6mm po 250mm

(P2) Skladba ZB věnce:
- tvarovka YTONG UPA 300x249x3 000mm
- vložena tepelná izolace tl. 50mm
- beton C20/25
- ocel B500B 4xø8mm
- tlmičky ocel B500B ø6mm po 250mm

Poznámka:
- nové stěny stávající haly kotveny ke každému sloupu 3ks YTONG spojkami zdíva po 600mm vyzděných
- ocelové sloupy v přístavbě obloženy sádkokartónem KNAUF RED 15mm podle PBR
- dilatace 20mm mezi přístavbou a stávající halou - tep. izolace

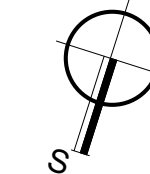

| | | |
|---|--|------------------------------|
| Stavební úpravy, přístavba a nástavba víceúčelové haly ABC v areálu TJ Nový Jičín | | Tel. GSM 556749288 731440109 |
| INVESTOR | TJ NOVÝ JIČÍN, Mgr. ŠRÁMKA 1105/19 741 01 | www.kudělka.cz |
| VYPRACOVAL | Ing. Arch. Tomáš Kudělka | |
| PROJEKT | Architektonická kancelář Ing. Arch. Tomáš Kudělka, Kunín 104, 742 53 Kunín | IČ: 730 39 179 01-2018 |
| OBSAH | Půdorys 1.NP | M 1:100 F.03 |

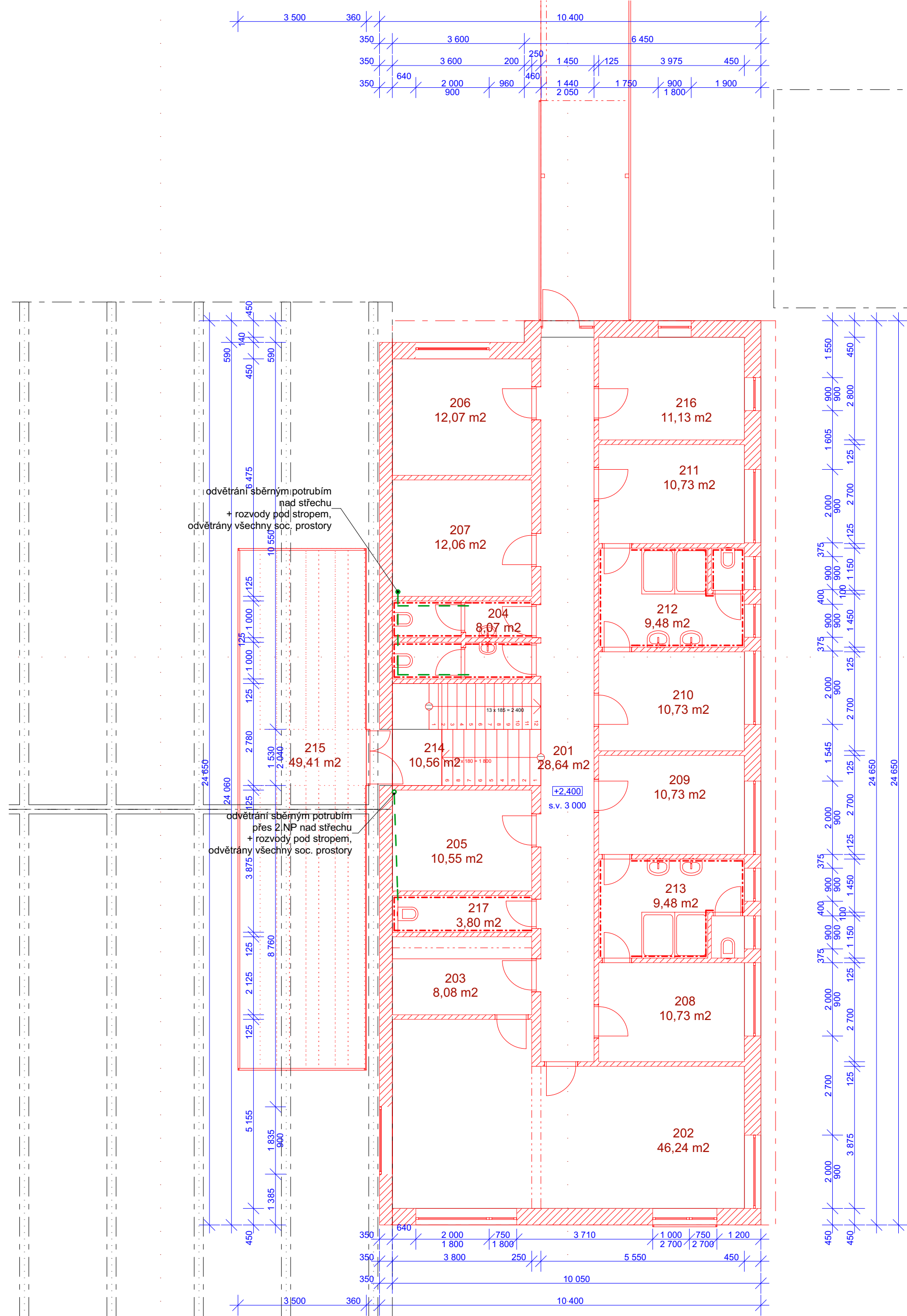
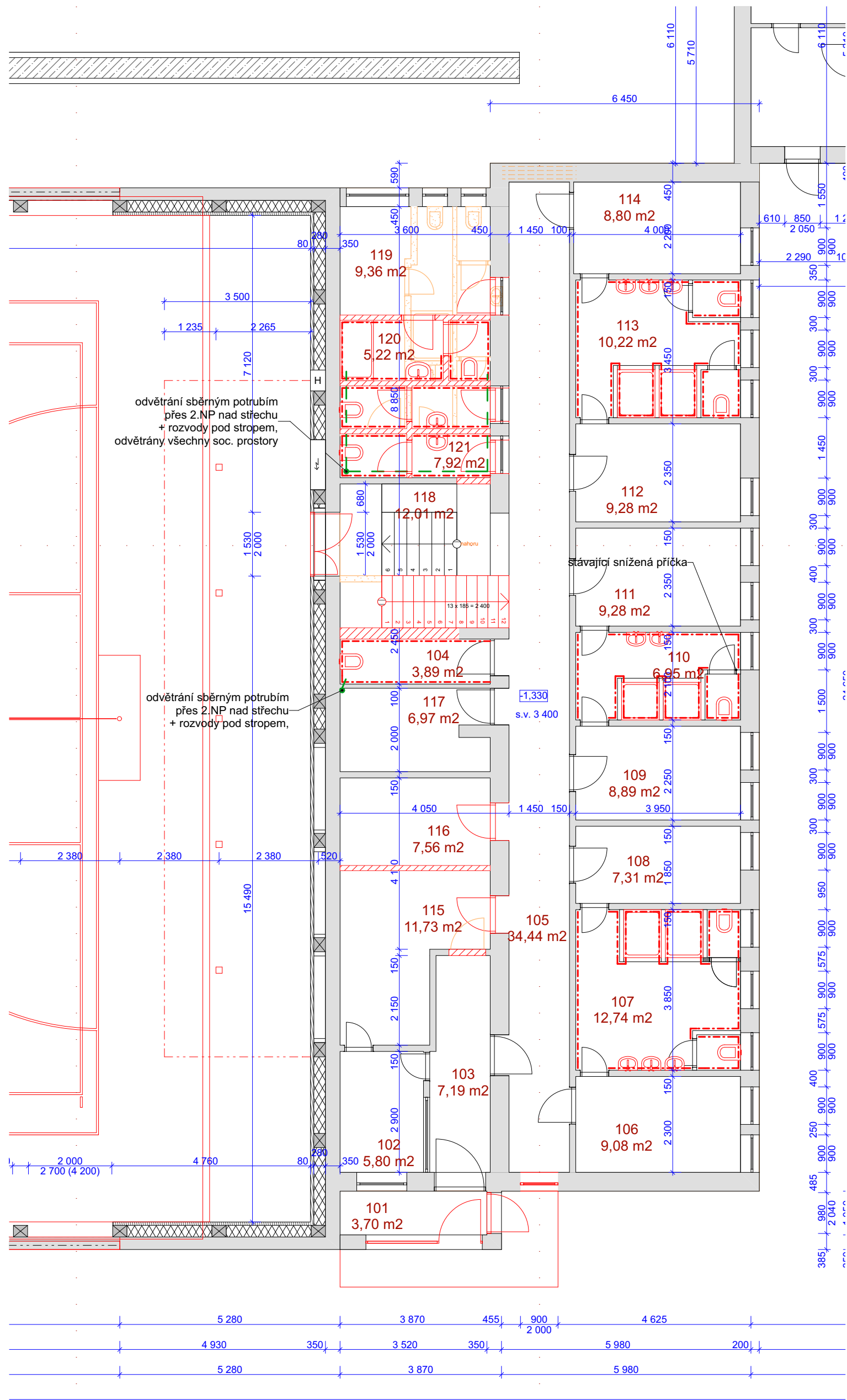

| TABULKA MÍSTNOSTÍ | | |
|-------------------|--------------------|-------------|
| OZN. | ÚČEL MÍSTNOSTI | PLOCHA (m2) |
| 101 | Závěťří | 3,70 |
| 102 | Vrátnice | 5,80 |
| 103 | Chodba | 7,20 |
| 104 | Úklid | 3,89 |
| 105 | Chodba | 34,44 |
| 106 | Šatna | 9,09 |
| 107 | WC + umývárny | 12,74 |
| 108 | Šatna | 7,31 |
| 109 | Šatna | 8,89 |
| 110 | WC + umývárny | 6,96 |
| 111 | Šatna | 9,28 |
| 112 | Šatna | 9,28 |
| 113 | WC + umývárny | 10,22 |
| 114 | Šatna | 8,80 |
| 115 | Sklad | 11,73 |
| 116 | Sklad | 7,56 |
| 117 | Sklad | 6,98 |
| 118 | Chodba | 12,01 |
| 119 | Šatna rozhodčí | 9,36 |
| 120 | sanita rozhodčí | 5,22 |
| 121 | sanitární zařízení | 7,92 |
| 122 | nářadí | 76,72 |
| 123 | Hala | 1 164,21 |
| 124 | Zázemí | 47,60 |
| 201 | Chodba | 28,64 |
| 202 | Klubovna | 46,24 |
| 203 | Kuchyně | 8,08 |
| 204 | WC | 8,08 |
| 205 | Technika | 10,55 |
| 206 | Kancelář | 12,07 |
| 207 | Kancelář | 12,07 |
| 208 | Šatna | 10,73 |
| 209 | Šatna | 10,73 |
| 210 | Šatna | 10,73 |
| 211 | Šatna | 10,73 |
| 212 | Koupelna | 9,48 |
| 213 | Koupelna | 9,48 |
| 214 | Schody | 10,56 |
| 215 | Tribuna | 49,41 |
| 216 | Vrátnice | 11,13 |
| 217 | Úklid | 3,80 |

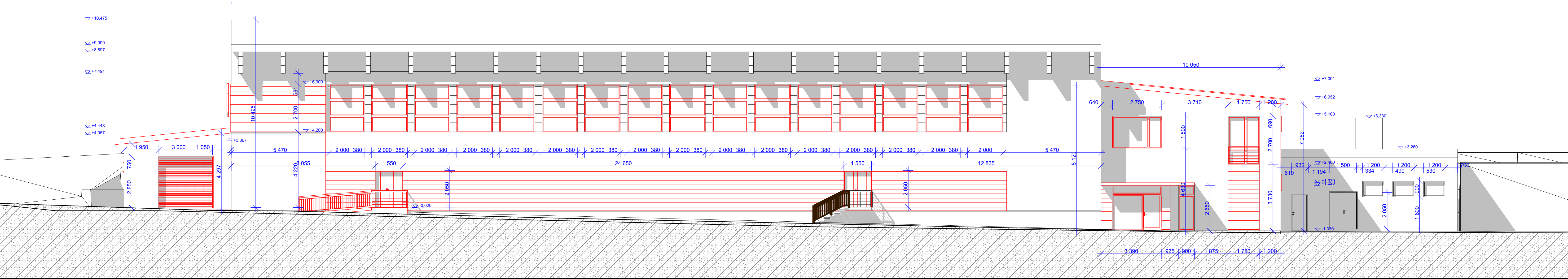
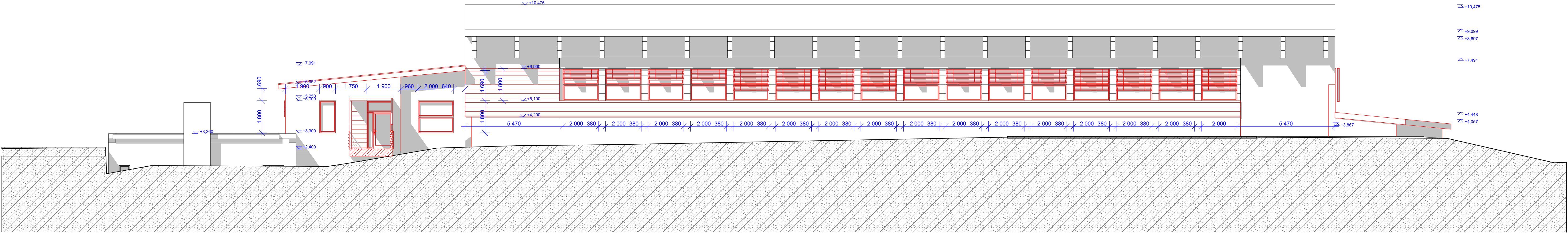

| | | | | | |
|---|--|--|---|---|--------------|
| Stavební úpravy, přístavba a nástavba víceúčelové haly ABC v areálu TJ Nový Jičín | | | Tel. 556749288 731450100 www.kudelka.cz |  | |
| INVESTOR | TJ NOVÝ JIČÍN, Mgr. ŠRÁMKA 1105/19 741 01 | | GSM | | |
| VYPRACOVAL | Ing. Arch. Tomáš Kudělka | | | | |
| PROJEKT | Architektonická kancelář IČ: 730 39 179 Ing. Arch. Tomáš Kudělka, Kunín 104, 742 53 Kunín | | | | 01-2018 |
| OBSAH | Pohledy J.S | | | | M 1:100 F.06 |

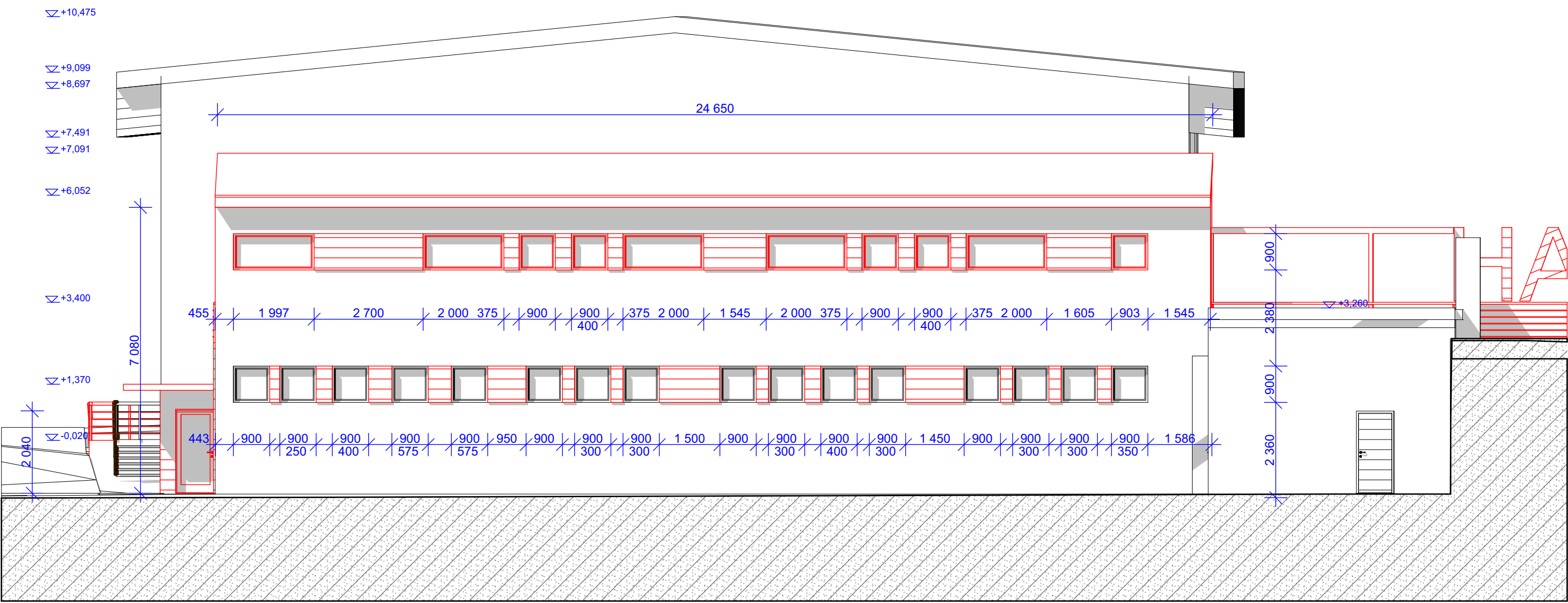
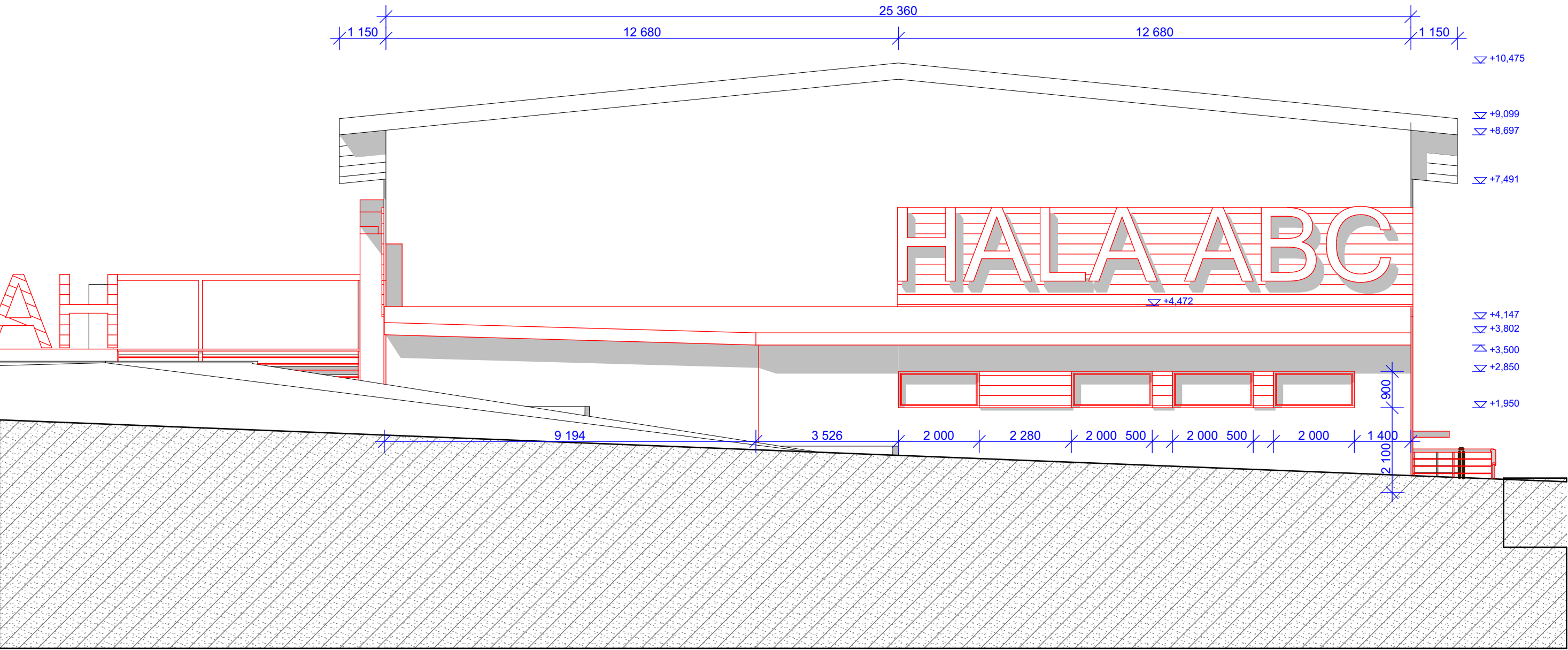

| | | | |
|---|---|-----------------|--------------------------|
| Stavební úpravy, přístavba a nástavba víceúčelové haly ABC v areálu TJ Nový Jičín | | Tel. 556749288 | ING. ARCH. TOMÁŠ KUDĚLKA |
| | | GSM 731450100 | |
| INVESTOR | TJ NOVÝ JIČÍN, Msgr. ŠRAMKA 1105/19 741 01 | | |
| VYPRACOVAL | Ing. Arch. Tomáš Kudělka | | |
| PROJEKT | Architektonická kancelář IČ: 730 39 179 | 01-2018 | |
| | Ing. Arch. Tomáš Kudělka, Kunín 104, 742 53 Kunín | | |
| OBSAH | Pohledy V,Z | M 1:100 F. 07 | |



| | | | |
|--|--|---|------|
| Stavební úpravy, přístavba a nástavba víceúčelové haly ABC v areálu TJ Nový Jičín | | Tel. 556749288 GSM 731450100 www.kudelka.cz | |
| INVESTOR | TJ NOVÝ JIČÍN, Msgr. ŠRÁMKA 1105/19 741 01 | | |
| VYPRACOVAL | Ing. Arch. Tomáš Kudělka | | |
| PROJEKT | Architektonická kancelář IČ: 730 39 179 Ing. Arch. Tomáš Kudělka, Kunín 104, 742 53 Kunín | 01-2018 | |
| OBSAH | Axonometrie | 1:144,8 | |
| | | 1:100 | F.08 |

